

Interlloyd
VERSICHERUNGS-AG



Business

Vorsorgeprogramme für Handel,
Dienstleistung und Gewerbe

Interlloyd Versicherungs-AG
Mit Sicherheit der richtige Partner.

www.interlloyd.de



Biotechnologie



Brauereigastro



Indoor Spielplatz

Gebäude- reinigung



Fashion



Feinkost



Edelconfiserie



Heilnebenberufe



Fahrradhandel



Apotheke



Fitness



Kindergarten /
Kindereinrichtung



Messebau /
Bodenverlegebetrieb



Hausverwaltung

Arztpraxis



Boutique



Restaurant



Supermarkt



Backshop



Beauty / Wellness



Immobilien



Pflege



Kletterwald

Sonnen- studio

Business

Vorsorgeprogramme für
Handel, Dienstleistung und Gewerbe

Inhaltsverzeichnis

■ Allgemeines	3
■ BusinessSecure	
Haftpflicht	4
Sachinhalt / Betriebsunterbrechung	15
■ Elektronik Premium	21
■ BusinessVorsorge	
Gebäude	23
■ Forderungsmanagement	25

Individuell. Lösungsorientiert. Zuverlässig. Persönlich.

Wir spüren die entscheidenden Risikolücken auf, stellen uns den Aufgaben, kreieren Lösungen und begleiten dies mit einem maklerorientierten Service.

Unser Weg für eine Partnerschaft mit »mehr Wert«.

Know-how basiertes UNDERWRITING

- ✓ Individuelle Konzeptionen durch lösungsorientiertes Underwriting.
- ✓ Umsetzung von Rahmenvereinbarungen.

VERTRIEB als Entscheidungsträger

- ✓ Kompetente Beratung vor Ort.
- ✓ Kreatives und fachlich orientiertes Expertenteam.

SERVICE über dem Marktdurchschnitt

- ✓ Konsequente Einhaltung der Serviceversprechen.
- ✓ Abwicklung auf höchstem Niveau.

PRODUKTMANAGEMENT auf Spitzenniveau

- ✓ Spartenübergreifende Hochleistungsprodukte.
- ✓ Individuelle Branchen- und Zielgruppenkonzepte.

Qualifiziertes IDEEN-NETZWERK

- ✓ „Zusammenarbeit auf Augenhöhe“ – Maklerversicherer im ständigen
- ✓ Dialog mit den unabhängigen Versicherungsvermittlern.

TüV-zertifiziertes SCHADENMANAGEMENT

- ✓ Professionelles und maklerorientiertes Schadenmanagement.
- ✓ Mehrfach mit Bestnoten ausgezeichnet.

Allgemeines

Diese Broschüre dient als Orientierung für die Bereitstellung von hochwertigem Versicherungsschutz qualifizierter Gewerberisiken. Mit BusinessSecure bieten wir die Grundlage einer individuellen und bedarfsgerechten Versicherungslösung für Firmen, Betriebsinhaber, Selbstständige, Freiberufler und Eigentümer von Gewerbeimmobilien.

Versicherungsschutz wird ausschließlich für Risiken in Deutschland zur Verfügung gestellt. Besondere Risikoverhältnisse können individuelle Optimierungsmaßnahmen erfordern. Es wird erwartet, dass jedes Risiko bedarfsgerecht und mit besonderer Sorgfalt geprüft wird.

Die Interlloyd Deckungskonzepte sind für Versicherungsnehmer kreiert worden, die auf Grundlage der Maklerphilosophie den Kundenkreis des Maklers bilden. Für Risiken, die sowohl subjektiv als auch objektiv nicht positiv beurteilt werden können, wird kein Versicherungsschutz bereitgestellt.

■ Gegenstand einer Businessversicherung

Eine Businessversicherung kann den Schaden nicht verhindern, aber vor den wirtschaftlichen und existenziellen Folgen schützen. Der Deckungsumfang und die Versicherungssummen müssen den individuellen Bedürfnissen des zu versichernden Risikos entsprechen, damit die Versicherung im Schadenfall ihren wirtschaftlichen Zweck erfüllt.

In der Betriebshaftpflichtversicherung übernehmen wir neben der Regulierung berechtigter Ansprüche, auch die Abwehr unberechtigter Ansprüche.

■ Geltungs- und Anwendungsbereich

Die Businesskonzepte sind für die Deckung von Schäden an gewerblichen Gebäuden, Betriebseinrichtungen, Waren und Vorräten sowie daraus resultierenden Unterbrechungsschäden konzipiert. Gleichzeitig stehen Haftpflichtkonzepte zur Verfügung, um sich gegen Schadenersatzansprüche Dritter abzusichern.

■ Nicht versicherbare Risiken

- ▶ Industrielle Produktion
- ▶ Transportrisiken
- ▶ Kfz-Handel / Handwerk
- ▶ Selbstständige Umwelthaftpflicht
- ▶ Reine Vermögensschadenhaftpflicht
- ▶ Planungs- und Konstruktionshaftpflicht
- ▶ Landwirtschaftliche Sachrisiken

■ Besondere Risikoverhältnisse

- ▶ Versicherungen, die von anderen Gesellschaften gekündigt oder abgelehnt wurden
- ▶ Risiken mit Vorschäden in den letzten 5 Jahren
- ▶ Gebäude älter 60 Jahre, die nicht vollständig saniert sind bzw. für die keine Sanierung unmittelbar bevorsteht
- ▶ Risiken, die ganz oder teilweise leer stehen

■ Leistungsübersichten

Bei den Leistungsübersichten der folgenden Seiten handelt es sich lediglich um eine Auflistung von Stichworten. Detailliert definierte Deckungsumfänge sind den jeweiligen Bedingungen zu entnehmen.

Haftpflicht

BusinessSecure

Leistungsübersicht	Bürobetriebe / freie Berufe		Baugewerbe		produzierende Betriebe, HHG		Handel / Handwerk		Gaststätten / Beherbergung		Beförderung / Transport		Freizeit / Kultur / Sport		Bildung / Gesundheit / Soziales		Vereine		Gewerbliche Tierhaltung		Land- / Forstwirtschaft	
	Business Secure	Business Secure Premium	Business Secure	Business Secure Premium	Business Secure	Business Secure Premium	Business Secure	Business Secure Premium	Business Secure	Business Secure Premium	Business Secure	Business Secure Premium	Business Secure	Business Secure Premium	Business Secure	Business Secure Premium	Business Secure	Business Secure Premium	Business Secure	Business Secure Premium	Business Secure	Business Secure Premium
Deckungssummen																						
Personen-, Sach- und Vermögensschäden (pauschal) - 2-fach maximiert -	3.000.000 €	3.000.000 €	3.000.000 €	3.000.000 €	3.000.000 €	3.000.000 €	3.000.000 €	3.000.000 €	3.000.000 €	3.000.000 €	3.000.000 €	3.000.000 €	3.000.000 €	3.000.000 €	3.000.000 €	3.000.000 €	3.000.000 €	3.000.000 €	3.000.000 €	3.000.000 €	3.000.000 €	3.000.000 €
Personen-, Sach- und Vermögensschäden (pauschal) - 2-fach maximiert -	5.000.000 €	5.000.000 €	5.000.000 €	5.000.000 €	5.000.000 €	5.000.000 €	5.000.000 €	5.000.000 €	5.000.000 €	5.000.000 €	5.000.000 €	5.000.000 €	5.000.000 €	5.000.000 €	5.000.000 €	5.000.000 €	5.000.000 €	5.000.000 €	5.000.000 €	5.000.000 €	5.000.000 €	5.000.000 €
Personen-, Sach- und Vermögensschäden (pauschal) - 2-fach maximiert -	10.000.000 €	10.000.000 €	10.000.000 €	10.000.000 €	10.000.000 €	10.000.000 €	10.000.000 €	10.000.000 €	10.000.000 €	10.000.000 €	10.000.000 €	10.000.000 €	10.000.000 €	10.000.000 €	10.000.000 €	10.000.000 €	10.000.000 €	10.000.000 €	10.000.000 €	10.000.000 €	10.000.000 €	10.000.000 €
Betriebsstätten-, Tätigkeits- und Produktrisiko																						
Ansprüche gemäß § 906 II 2 BGB sowie Beseitigungsansprüche gemäß § 1004 I 1 BGB und Ansprüche nach § 14 BImSchG, soweit diese gesetzlichen Haftpflichtansprüchen gleichstehen, und es sich hierbei um unvorhergesehene Sachsubstanzschäden Dritter handelt	-	✓	-	✓	-	✓	-	✓	-	✓	-	✓	-	✓	-	✓	-	✓	-	✓	-	✓
Nebenarbeiten in anderen Handwerken gem. § 5 Handwerksordnung	✓	✓	✓	✓	✓	✓	✓	✓	✓	✓	✓	✓	-	-	-	-	-	-	-	-	✓	✓
Betriebs- und branchenübliche Nebenrisiken																						
Haus- und Grundbesitzerhaftpflicht aus der Nutzung der Betriebsgebäude und -grundstücke (inkl. Garagen und Parkplätze) sowie Vermietung des Eigentums an Betriebsfremde	✓ bis 50.000 € BJM	✓ bis 100.000 € BJM	✓ bis 50.000 € BJM	✓ bis 100.000 € BJM	✓ bis 50.000 € BJM	✓ bis 100.000 € BJM	✓ bis 50.000 € BJM	✓ bis 100.000 € BJM	✓ bis 50.000 € BJM	✓ bis 100.000 € BJM	✓ bis 50.000 € BJM	✓ bis 100.000 € BJM	✓ bis 50.000 € BJM	✓ bis 100.000 € BJM	✓ bis 50.000 € BJM	✓ bis 100.000 € BJM	✓ bis 50.000 € BJM	✓ bis 100.000 € BJM	✓ bis 50.000 € BJM	✓ bis 100.000 € BJM	✓ bis 50.000 € BJM	✓ bis 100.000 € BJM
Haus- und Grundbesitzerhaftpflicht aus der Weitervermietung von zu Betriebszwecken gemieteten bebauten und unbebauten Grundstücken, Gebäuden oder Räumlichkeiten (inkl. Garagen, Parkplätzen) an Dritte	✓ bis 25.000 € BJM	✓ bis 50.000 € BJM	✓ bis 25.000 € BJM	✓ bis 50.000 € BJM	✓ bis 25.000 € BJM	✓ bis 50.000 € BJM	✓ bis 25.000 € BJM	✓ bis 50.000 € BJM	✓ bis 25.000 € BJM	✓ bis 50.000 € BJM	✓ bis 25.000 € BJM	✓ bis 50.000 € BJM	✓ bis 25.000 € BJM	✓ bis 50.000 € BJM	✓ bis 25.000 € BJM	✓ bis 50.000 € BJM	✓ bis 25.000 € BJM	✓ bis 50.000 € BJM	✓ bis 25.000 € BJM	✓ bis 50.000 € BJM	✓ bis 25.000 € BJM	✓ bis 50.000 € BJM
Bauherr oder Unternehmer von eigenen Bauvorhaben	✓ bis 1.000.000 € Bausumme	✓ bis 1.000.000 € Bausumme	✓ bis 1.000.000 € Bausumme	✓ bis 1.000.000 € Bausumme	✓ bis 1.000.000 € Bausumme	✓ bis 1.000.000 € Bausumme	✓ bis 1.000.000 € Bausumme	✓ bis 1.000.000 € Bausumme	✓ bis 1.000.000 € Bausumme	✓ bis 1.000.000 € Bausumme	✓ bis 1.000.000 € Bausumme	✓ bis 1.000.000 € Bausumme	✓ bis 1.000.000 € Bausumme	✓ bis 1.000.000 € Bausumme	✓ bis 1.000.000 € Bausumme	✓ bis 1.000.000 € Bausumme	✓ bis 1.000.000 € Bausumme	✓ bis 1.000.000 € Bausumme	✓ bis 1.000.000 € Bausumme	✓ bis 1.000.000 € Bausumme	✓ bis 1.000.000 € Bausumme	✓ bis 1.000.000 € Bausumme
Sozialeinrichtungen für Betriebsangehörige, die ausschließlich für den versicherten Betrieb bestimmt sind, (z.B. Werkskantinen, Badeanstalten, Erholungsheime, Kindergärten, Sanitätsstation)	✓	✓	✓	✓	✓	✓	✓	✓	✓	✓	✓	✓	✓	✓	✓	✓	✓	✓	✓	✓	✓	✓
Vorhandensein und Betätigung einer Werks- oder Betriebsfeuerwehr sowie Unterhaltung von Betriebssportgemeinschaften und Überlassen von Plätzen, Räumen und Geräten an diese. Mitversichert (subsidiär) ist die persönliche gesetzliche Haftpflicht der Mitglieder aus ihrer Betätigung in dieser	✓	✓	✓	✓	✓	✓	✓	✓	✓	✓	✓	✓	✓	✓	✓	✓	✓	✓	✓	✓	✓	ohne Werks- und Betriebsfeuerwehr
Haltung von Hunden (keine s.g. Kampfhunde/gefährliche Hunde) für den versicherten Betrieb. Mitversichert ist die gesetzliche Haftpflicht des Tierhüter	✓	✓	✓	✓	✓	✓	✓	✓	✓	✓	✓	✓	✓	✓	✓	✓	✓	✓	○	○	○	○
Teilnahme an Ausstellungen und Messen einschl. Vorführung von Produkten und Fabrikationsmethoden sowie der Abgabe von Werbematerial u.ä. sowie der Bewirtung der Messegäste	✓	✓	✓	✓	✓	✓	✓	✓	✓	✓	✓	✓	✓	✓	✓	✓	✓	✓	✓	✓	✓	✓
Unterhalten von Reklameeinrichtungen (z. B. Transparenten, Reklametafeln, Leuchtröhren) auch außerhalb der Betriebsstätte(n); soweit zulässig oder erlaubt oder genehmigt.	✓	✓	✓	✓	✓	✓	✓	✓	✓	✓	✓	✓	✓	✓	✓	✓	✓	✓	✓	✓	✓	✓
Betriebliche Veranstaltungen (z.B. Betriebsfeiern/-ausflüge, „Tag der offenen Tür“, Durchführung von Betriebs- und Baustellenbesichtigungen/-begehung). Mitversichert ist die persönliche gesetzliche Haftpflicht der Betriebsangehörigen aus der Betätigung im Interesse der Veranstaltung.	✓	✓	✓	✓	✓	✓	✓	✓	✓	✓	✓	✓	✓	✓	✓	✓	-	-	✓	✓	✓	✓

✓ = mitversichert ○ = optional / prämienpflichtig

Haftpflicht

BusinessSecure

Leistungsübersicht	Bürobetriebe / freie Berufe		Baugewerbe		produzierende Betriebe, HHG		Handel / Handwerk		Gaststätten / Beherbergung		Beförderung / Transport		Freizeit / Kultur / Sport		Bildung / Gesundheit / Soziales		Vereine		Gewerbliche Tierhaltung		Land- / Forstwirtschaft	
	Business Secure	Business Secure Premium	Business Secure	Business Secure Premium	Business Secure	Business Secure Premium	Business Secure	Business Secure Premium	Business Secure	Business Secure Premium	Business Secure	Business Secure Premium	Business Secure	Business Secure Premium	Business Secure	Business Secure Premium	Business Secure	Business Secure Premium	Business Secure	Business Secure Premium	Business Secure	Business Secure Premium
Betriebsstätten-, Tätigkeits- und Produktrisiko																						
Inhaber von Verkaufsstellen (auch Marktstand) oder eines Fachhandelsgeschäftes (auch Ausstellung) zum Zwecke des versicherten Betriebes	✓	✓	✓	✓	✓	✓	✓	✓	✓	✓	✓	✓	✓	✓	✓	✓	-	-	✓	✓	✓	✓
Besitz und Verwendung von nicht selbst fahrenden Arbeitsmaschinen oder -geräten	✓	✓	✓	✓	✓	✓	✓	✓	✓	✓	✓	✓	✓	✓	✓	✓	✓	✓	✓	✓	✓	✓
Auslieferung von Waren (auch Speisen und Getränke)	✓	✓	-	-	-	-	✓	✓	✓	✓	✓	✓	-	-	✓	✓	-	-	✓	✓	✓	✓
Montage-, Installations-, Wartungs- oder Reparaturarbeiten auf fremden Grundstücken	-	-	✓	✓	✓	✓	✓	✓	-	-	-	-	-	-	-	-	-	-	-	-	-	-
Schweiß-, Schneid- oder Brennarbeiten	-	-	✓	✓	✓	✓	✓	✓	-	-	-	-	-	-	-	-	-	-	-	-	-	-
Besitz und Verwendung von Gerüsten, Arbeits- und Hubbühnen, Kränen und Winden für Zwecke des versicherten Betriebes. Eingeschlossen ist das gelegentliche Verleihen oder die sonstige Überlassung dieser Arbeitsgeräte anlässlich Arbeiten auf der gemeinsamen Baustelle, sofern sich diese Geräte im Eigentum des VN befinden.	-	-	✓	✓	✓	✓	✓	✓	-	-	✓	✓	-	-	-	-	-	-	-	-	-	-
Erlaubter Besitz und Gebrauch von Schusswaffen und Munition (subsidiär). Nicht versichert sind der Besitz und Gebrauch von Waffen zu Jagdzwecken oder zu strafbaren Handlungen	✓	✓	✓	✓	✓	✓	✓	✓	✓	✓	✓	✓	✓	✓	✓	✓	✓	✓	✓	✓	✓	✓
Handel und Vertrieb von Produkten im Internet	✓	✓	✓	✓	✓	✓	✓	✓	✓	✓	✓	✓	✓	✓	✓	✓	-	-	✓	✓	✓	✓
Betrieb einer Photovoltaikanlage auf dem Betriebsgrundstück (ohne Ansprüche Letztverbraucher)	✓	✓	✓	✓	✓	✓	✓	✓	✓	✓	✓	✓	✓	✓	✓	✓	✓	✓	✓	✓	✓	✓
Betrieb einer Solarthermieanlage auf dem Betriebsgrundstück	✓	✓	✓	✓	✓	✓	✓	✓	✓	✓	✓	✓	✓	✓	✓	✓	✓	✓	✓	✓	✓	✓
Betrieb einer Kleinwindkraftanlage auf dem Betriebsgrundstück	bis 100 kW Gesamtleistung	bis 100 kW Gesamtleistung	bis 100 kW Gesamtleistung	bis 100 kW Gesamtleistung	bis 100 kW Gesamtleistung	bis 100 kW Gesamtleistung	bis 100 kW Gesamtleistung	bis 100 kW Gesamtleistung	bis 100 kW Gesamtleistung	bis 100 kW Gesamtleistung	bis 100 kW Gesamtleistung	bis 100 kW Gesamtleistung	bis 100 kW Gesamtleistung	bis 100 kW Gesamtleistung	bis 100 kW Gesamtleistung	bis 100 kW Gesamtleistung	bis 100 kW Gesamtleistung	bis 100 kW Gesamtleistung	bis 100 kW Gesamtleistung	bis 100 kW Gesamtleistung	bis 100 kW Gesamtleistung	bis 100 kW Gesamtleistung
Betrieb einer Tankstelle und/oder einer Kfz-Pflegestation für eigene Zwecke	-	-	✓	✓	✓	✓	✓	✓	✓	✓	✓	✓	-	-	-	-	-	-	-	-	✓	✓
Planung von Anlagen, Anlageteilen und Bauleistungen, die ausschließlich vom VN selbst oder von ihm für die Ausführung dieser Bauleistung beauftragten Subunternehmer ausgeführt werden. Ausgeschlossen bleiben Ansprüche wegen Schäden oder Mängel an diesen Anlagen, Anlagenteilen und Bauleistungen sowie alle sich daraus ergebenden Folgeschäden.	-	-	✓	✓	✓	✓	✓	✓	-	-	-	-	-	-	-	-	-	-	-	-	-	-
Beauftragung fremder Unternehmen (s.g. Subunternehmer) mit der Ausführung von Verrichtungen im Interesse des versicherten Betriebes. Nicht versichert ist die persönliche Haftpflicht der fremden Unternehmen und ihrer Betriebsangehörigen.	✓	✓	✓	✓	✓	✓	✓	✓	✓	✓	✓	✓	✓	✓	✓	✓	✓	✓	✓	✓	✓	✓
Teilnahme an Arbeits- und Liefergemeinschaften mit Insolvenzklausel	✓	✓	✓	✓	✓	✓	✓	✓	✓	✓	✓	✓	✓	✓	✓	✓	✓	✓	✓	✓	✓	✓
Nachhaftung bei endgültiger und völliger Betriebs- und/oder Produktions- und Lieferungseinstellung	bis 5 Jahre	bis 5 Jahre	bis 5 Jahre	bis 5 Jahre	bis 5 Jahre	bis 5 Jahre	bis 5 Jahre	bis 5 Jahre	bis 5 Jahre	bis 5 Jahre	bis 5 Jahre	bis 5 Jahre	bis 5 Jahre	bis 5 Jahre	bis 5 Jahre	bis 5 Jahre	bis 5 Jahre	bis 5 Jahre	bis 5 Jahre	bis 5 Jahre	bis 5 Jahre	bis 5 Jahre
Schiedsgerichtsvereinbarungen	✓	✓	✓	✓	✓	✓	✓	✓	✓	✓	✓	✓	✓	✓	✓	✓	✓	✓	✓	✓	✓	✓
versehentlich nicht gemeldete Risiken, die im Rahmen des versicherten Betriebes liegen und weder nach den Allgemeinen noch Besonderen Bedingungen des Vertrages ausgeschlossen sind	✓	✓	✓	✓	✓	✓	✓	✓	✓	✓	✓	✓	✓	✓	✓	✓	✓	✓	✓	✓	✓	✓

✓ = mitversichert ○ = optional / prämienpflichtig

Haftpflicht

BusinessSecure

Leistungsübersicht	Bürobetriebe / freie Berufe		Baugewerbe		produzierende Betriebe, HHG		Handel / Handwerk		Gaststätten / Beherbergung		Beförderung / Transport		Freizeit / Kultur / Sport		Bildung / Gesundheit / Soziales		Vereine		Gewerbliche Tierhaltung		Land- / Forstwirtschaft		
	Business Secure	Business Secure Premium	Business Secure	Business Secure Premium	Business Secure	Business Secure Premium	Business Secure	Business Secure Premium	Business Secure	Business Secure Premium	Business Secure	Business Secure Premium	Business Secure	Business Secure Premium	Business Secure	Business Secure Premium	Business Secure	Business Secure Premium	Business Secure	Business Secure Premium	Business Secure	Business Secure Premium	
Betriebsstätten-, Tätigkeits- und Produktrisiko																							
Kumulklausel	✓	✓	✓	✓	✓	✓	✓	✓	✓	✓	✓	✓	✓	✓	✓	✓	✓	✓	✓	✓	✓	✓	
Abbruch- und/oder Einreißarbeiten von Bauwerken oder Bäumen ohne Radiusklausel	-	-	✓	✓	✓	✓	✓	✓	-	-	-	-	-	-	-	-	-	-	-	-	✓	✓	
Abhandenkommen von Sachen der Betriebsangehörigen und Besucher (einschl. KFZ und Fahrräder mit Zubehör)	✓ 1.000.000 €	✓ 1.000.000 €	✓ 1.000.000 €	✓ 1.000.000 €	✓ 1.000.000 €	✓ 1.000.000 €	✓ 1.000.000 €	✓ 1.000.000 €	✓ 1.000.000 €	✓ 1.000.000 €	✓ 1.000.000 €	✓ 1.000.000 €	✓ 1.000.000 €	✓ 1.000.000 €	✓ 1.000.000 €	✓ 1.000.000 €	✓ 1.000.000 €	✓ 1.000.000 €	✓ 1.000.000 €	✓ 1.000.000 €	✓ 1.000.000 €	✓ 1.000.000 €	✓ 1.000.000 €
Abhandenkommen von fremden Schlüsseln für Gebäude und Räume (auch Generalschlüssel bzw. Codekarten für eine Schließanlage); incl. 14 Tage Objektschutz	✓ 1.000.000 €, SB 250 €	✓ SB 250 €	✓ 1.000.000 €, SB 250 €	✓ SB 250 €	✓ 1.000.000 €, SB 250 €	✓ SB 250 €	✓ 1.000.000 €, SB 250 €	✓ SB 250 €	✓ 1.000.000 €, SB 250 €	✓ SB 250 €	✓ 1.000.000 €, SB 250 €	✓ SB 250 €	✓ 1.000.000 €, SB 250 €	✓ SB 250 €	✓ 1.000.000 €, SB 250 €	✓ SB 250 €	✓ 1.000.000 €, SB 250 €	✓ SB 250 €	✓ 1.000.000 €, SB 250 €	✓ SB 250 €	✓ 1.000.000 €, SB 250 €	✓ SB 250 €	
Folgeschäden aus dem Abhandenkommen von fremden Schlüsseln, Codekarten und Transpondern	-	✓ 50.000 €, SB 250 €	-	✓ 50.000 €, SB 250 €	-	✓ 50.000 €, SB 250 €	-	✓ 50.000 €, SB 250 €	-	✓ 50.000 €, SB 250 €	-	✓ 50.000 €, SB 250 €	-	✓ 50.000 €, SB 250 €	-	✓ 50.000 €, SB 250 €	-	✓ 50.000 €, SB 250 €	-	✓ 50.000 €, SB 250 €	-	✓ 50.000 €, SB 250 €	
Abwässersachschäden	✓	✓	✓	✓	✓	✓	✓	✓	✓	✓	✓	✓	✓	✓	✓	✓	✓	✓	✓	✓	✓	✓	
Ansprüche der gesetzlichen Vertreter des VN	✓	✓	✓	✓	✓	✓	✓	✓	✓	✓	✓	✓	-	-	✓	✓	-	-	-	-	-	-	
gesetzliche Haftpflicht des Versicherungsnehmers aus der Vermietung von Zimmern/Apartments/Wohnungen an Beherbergungsgäste	-	-	-	-	-	-	-	-	-	-	-	-	✓	✓	-	-	-	-	-	-	-	-	
Ansprüche mitversicherter Personen untereinander	✓	✓	✓	✓	✓	✓	✓	✓	✓	✓	✓	✓	✓	✓	✓	✓	✓	✓	✓	✓	✓	✓	
Gesetzliche Haftpflicht des VN wegen im Ausland vorkommender Versicherungsfälle (Auslandsschäden) - Sonderregelung USA/US-Territorien und Kanada beachten - a) aus Anlass von Geschäftsreisen oder aus der Teilnahme an Ausstellungen, Kongressen, Messen und Märkten b) aus indirekten Exporten c) aus direkten Exporten in den europäischen Wirtschaftsraum (EWR) sowie die Schweiz. d) aus Bau-, Montage-, Reparatur- und Wartungsarbeiten (auch Inspektion und Kundendienst) oder sonstigen Leistungen im Inland oder europäischen Wirtschaftsraum (EWR) oder Schweiz.	✓	✓	✓	✓	✓	✓	✓	✓	✓	✓	✓	✓	✓	✓	✓	✓	✓	✓	✓	✓	✓	✓	
Datenlöschkosten durch mangelhaft ausgeführte Elektroinstallationen (nicht Wartung, Reparatur und Installation von Hard-/Software) – ohne Vermögensschäden (z.B. Betriebsstillstand, Produktionsausfall)	-	-	✓ 1.000.000 €, SB 250 €	✓ 1.000.000 €, SB 250 €	✓ 1.000.000 €	✓ 1.000.000 €	✓ 1.000.000 €, SB 250 €	✓ 1.000.000 €, SB 250 €	-	-	-	-	-	-	-	-	-	-	-	-	-	-	
Schäden aus dem Austausch, der Übermittlung und der Bereitstellung elektronischer Daten, z.B. im Internet, per E-Mail oder mittels Datenträger, soweit es sich handelt um Schäden aus (gilt nicht für IT-Dienstleister, siehe separater Baustein)	✓ 1.000.000 €, 1-fach max.p.a.	✓ 1.000.000 €, 1-fach max.p.a.	✓ 1.000.000 €, 1-fach max.p.a.	✓ 1.000.000 €, 1-fach max.p.a.	✓ 1.000.000 €, 1-fach max.p.a.	✓ 1.000.000 €, 1-fach max.p.a.	✓ 1.000.000 €, 1-fach max.p.a.	✓ 1.000.000 €, 1-fach max.p.a.	✓ 1.000.000 €, 1-fach max.p.a.	✓ 1.000.000 €, 1-fach max.p.a.	✓ 1.000.000 €, 1-fach max.p.a.	✓ 1.000.000 €, 1-fach max.p.a.	✓ 1.000.000 €, 1-fach max.p.a.	✓ 1.000.000 €, 1-fach max.p.a.	✓ 1.000.000 €, 1-fach max.p.a.	✓ 1.000.000 €, 1-fach max.p.a.	✓ 1.000.000 €, 1-fach max.p.a.	✓ 1.000.000 €, 1-fach max.p.a.	✓ 1.000.000 €, 1-fach max.p.a.	✓ 1.000.000 €, 1-fach max.p.a.	✓ 1.000.000 €, 1-fach max.p.a.	✓ 1.000.000 €, 1-fach max.p.a.	
a) der Löschung, Unterdrückung, Unbrauchbarmachung oder Datenveränderung bei Dritten durch Computerviren und/oder andere Schadprogramme	✓	✓	✓	✓	✓	✓	✓	✓	✓	✓	✓	✓	✓	✓	✓	✓	✓	✓	✓	✓	✓	✓	
b) der Datenveränderung aus sonstigen Gründen sowie der Nichterfassung und fehlerhafter Speicherung von Daten bei Dritten	✓	✓	✓	✓	✓	✓	✓	✓	✓	✓	✓	✓	✓	✓	✓	✓	✓	✓	✓	✓	✓	✓	
c) der Störung des Zugangs Dritter zum elektronischen Datenaustausch	✓	✓	✓	✓	✓	✓	✓	✓	✓	✓	✓	✓	✓	✓	✓	✓	✓	✓	✓	✓	✓	✓	
d) der Verletzung von Persönlichkeitsrechten	✓	✓	✓	✓	✓	✓	✓	✓	✓	✓	✓	✓	✓	✓	✓	✓	✓	✓	✓	✓	✓	✓	
e) der Verletzung von Namensrechten im Rahmen des o.g. Sublimits p.a. max. bis	✓ 100.000 €	✓ 100.000 €	✓ 100.000 €	✓ 100.000 €	✓ 100.000 €	✓ 100.000 €	✓ 100.000 €	✓ 100.000 €	✓ 100.000 €	✓ 100.000 €	✓ 100.000 €	✓ 100.000 €	✓ 100.000 €	✓ 100.000 €	✓ 100.000 €	✓ 100.000 €	✓ 100.000 €	✓ 100.000 €	✓ 100.000 €	✓ 100.000 €	✓ 100.000 €	✓ 100.000 €	

✓ = mitversichert ○ = optional / prämienpflichtig

Haftpflicht

BusinessSecure

Leistungsübersicht	Bürobetriebe / freie Berufe		Baugewerbe		produzierende Betriebe, HHG		Handel / Handwerk		Gaststätten / Beherbergung		Beförderung / Transport		Freizeit / Kultur / Sport		Bildung / Gesundheit / Soziales		Vereine		Gewerbliche Tierhaltung		Land- / Forstwirtschaft	
	Business Secure	Business Secure Premium	Business Secure	Business Secure Premium	Business Secure	Business Secure Premium	Business Secure	Business Secure Premium	Business Secure	Business Secure Premium	Business Secure	Business Secure Premium	Business Secure	Business Secure Premium	Business Secure	Business Secure Premium	Business Secure	Business Secure Premium	Business Secure	Business Secure Premium	Business Secure	Business Secure Premium
Betriebsstätten-, Tätigkeits- und Produktrisiko																						
Schankwirtschaft im landw. Betrieb ink. Verwahrungsrisiko der Restaurationsgäste:																						
a) Gesetzliche Haftpflicht des VN aus dem Betrieb einer Schank-, Hecken- oder ähnlichen Wirtschaft oder eines Hofcafés																						
b) Gesetzliche Haftpflicht des VN aus Beschädigung, Vernichtung oder Abhandenkommen von Sachen, die der VN von Restaurationsgästen zur Aufbewahrung übernommen hat.																						
I) Ausgenommen hiervon sind Tiere, Kfz aller Art mit Zubehör und Inhalt, Geld, Wertpapiere (einschl. Sparbücher), Scheckhefte, Scheck- und Kreditkarten, Urkunden, Kostbarkeiten und andere Wertsachen.																						
II) Höchstersatzleistung je Tag und Gast: 10.000 €/ 5-fach																						
III) Gesamtleistung für alle Versicherungsfälle eines Versicherungsjahres beträgt das Fünffache der Höchstersatzleistung																						
Besitz, Halten und Gebrauch von KFZ, selbst fahrenden Arbeitsmaschinen, Staplern und Anhängern	✓	✓	✓	✓	✓	✓	✓	✓	✓	✓	✓	✓	✓	✓	✓	✓	✓	✓	✓	✓	✓	✓
a) auf nicht öffentlichen Wegen und Plätzen alle KFZ und Anhänger ohne Rücksicht auf deren bauartbedingte Höchstgeschwindigkeit	✓	✓	✓	✓	✓	✓	✓	✓	✓	✓	✓	✓	✓	✓	✓	✓	✓	✓	✓	✓	✓	✓
b) auf bedingt/beschränkt öffentlichen Wegen und Plätzen und/oder im öffentlichen Verkehrsraum	✓	✓	✓	✓	✓	✓	✓	✓	✓	✓	✓	✓	✓	✓	✓	✓	✓	✓	✓	✓	✓	✓
I) alle KFZ, mit einer Höchstgeschwindigkeit von nicht mehr als 6 km/h	✓	✓	✓	✓	✓	✓	✓	✓	✓	✓	✓	✓	✓	✓	✓	✓	✓	✓	✓	✓	✓	✓
II) nicht zulassungspflichtige Stapler, mit einer Höchstgeschwindigkeit von nicht mehr als 20 km/h	✓	✓	✓	✓	✓	✓	✓	✓	✓	✓	✓	✓	✓	✓	✓	✓	✓	✓	✓	✓	✓	✓
III) nicht zulassungspflichtige selbst fahrende Arbeitsmaschinen, mit einer Höchstgeschwindigkeit von nicht mehr als 20 km/h	✓	✓	✓	✓	✓	✓	✓	✓	✓	✓	✓	✓	✓	✓	✓	✓	✓	✓	✓	✓	✓	✓
IV) nicht zulassungspflichtige Anhänger, die nicht in Verbindung mit einem versicherungspflichtigen Zugfahrzeug stehen	✓	✓	✓	✓	✓	✓	✓	✓	✓	✓	✓	✓	✓	✓	✓	✓	✓	✓	✓	✓	✓	✓
Mängelbeseitigungsnebenkosten (nicht: Beseitigung Werkmangel, Nachbesserung ohne Sachschaden)	-	-	✓	✓	✓	✓	✓	✓	-	-	-	-	-	-	-	-	-	-	-	-	-	-
Medienverluste / Energiemehrkosten	-	-	1.000.000 €, SB 250 €	1.000.000 €, SB 250 €	1.000.000 €	1.000.000 €	1.000.000 €	1.000.000 €, SB 250 €	-	-	-	-	-	-	-	-	-	-	-	-	-	-
gesetzliche Haftpflicht des Versicherungsnehmers aus Beschädigung, Vernichtung oder Abhandenkommen von Sachen, die der Versicherungsnehmer von Restaurationsgästen zur Aufbewahrung übernommen hat	-	-	-	-	-	-	-	-	10.000 €, je Tag & Gast 5-fach	10.000 €, je Tag & Gast 5-fach	-	-	10.000 €, je Tag & Gast 5-fach	10.000 €, je Tag & Gast 5-fach	-	-	-	-	-	-	-	
Senkungsschäden, Erdbeben infolge Rammarbeiten an einem Grundstück und/oder den darauf befindlichen Gebäuden oder Anlagen soweit es sich hierbei nicht um das Baugrundstück selbst handelt	-	-	✓	✓	✓	✓	-	-	-	-	-	-	-	-	-	-	-	-	-	-	-	-

Haftpflicht

BusinessSecure

Leistungsübersicht	Bürobetriebe / freie Berufe		Baugewerbe		produzierende Betriebe, HHG		Handel / Handwerk		Gaststätten / Beherbergung		Beförderung / Transport		Freizeit / Kultur / Sport		Bildung / Gesundheit / Soziales		Vereine		Gewerbliche Tierhaltung		Land- / Forstwirtschaft	
	Business Secure	Business Secure Premium	Business Secure	Business Secure Premium	Business Secure	Business Secure Premium	Business Secure	Business Secure Premium	Business Secure	Business Secure Premium	Business Secure	Business Secure Premium	Business Secure	Business Secure Premium	Business Secure	Business Secure Premium	Business Secure	Business Secure Premium	Business Secure	Business Secure Premium	Business Secure	Business Secure Premium
Betriebsstätten-, Tätigkeits- und Produktrisiko																						
Mietsachschäden																						
die anlässlich von Dienst- oder Geschäftsreisen an gemieteten Räumlichkeiten und an deren Ausstattung entstehen und alle sich daraus ergebenden Vermögensschäden	✓	✓	✓	✓	✓	✓	✓	✓	✓	✓	✓	✓	✓	✓	✓	✓	✓	✓	✓	✓	✓	✓
an zu betrieblichen Zwecken gemieteten (nicht geleasteten) Gebäuden und/oder Räumen (nicht jedoch an Ausstattung, Produktionsanlagen und dgl.) und alle sich daraus ergebenden Vermögensschäden durch Leitungswasser oder Abwasser	1.000.000 €	3.000.000 €	1.000.000 €	3.000.000 €	1.000.000 €	3.000.000 €	1.000.000 €	3.000.000 €	1.000.000 €	3.000.000 €	1.000.000 €	3.000.000 €	1.000.000 €	3.000.000 €	1.000.000 €	3.000.000 €	1.000.000 €	3.000.000 €	1.000.000 €	3.000.000 €	1.000.000 €	3.000.000 €
an zu betrieblichen Zwecken gemieteten (nicht geleasteten) Gebäuden und/oder Räumen (nicht jedoch an Ausstattung, Produktionsanlagen und dgl.) durch sonstige Ursachen (nicht Leitungswasser oder Abwasser) und alle sich daraus ergebenden Vermögensschäden (nicht Leitungswasser oder Abwasser) und alle sich daraus ergebenden Vermögensschäden.	100.000 €, SB 250 €	250.000 €, SB 250 €	100.000 €, SB 250 €	250.000 €, SB 250 €	100.000 €, SB 250 €	250.000 €, SB 250 €	100.000 €, SB 250 €	250.000 €, SB 250 €	100.000 €, SB 250 €	250.000 €, SB 250 €	100.000 €, SB 250 €	250.000 €, SB 250 €	100.000 €, SB 250 €	250.000 €, SB 250 €	100.000 €, SB 250 €	250.000 €, SB 250 €	100.000 €, SB 250 €	250.000 €, SB 250 €	100.000 €, SB 250 €	250.000 €, SB 250 €	100.000 €, SB 250 €	250.000 €, SB 250 €
an nicht zulassungspflichtigen und/ oder nicht versicherungspflichtigen selbstfahrenden Arbeitsmaschinen, Staplern oder sonstigen nicht selbstfahrenden Arbeitsmaschinen und -geräten, die dem VN aus Anlass von Arbeiten im Rahmen des versicherten Risikos von auf der Baustelle tätigen Firmen sowie sonstigen Personen kurzfristig, maximal für die Dauer von 30 Tagen vermietet, geliehen oder sonst wie überlassen wurden	50.000 €, SB 500 €	50.000 €, SB 500 €	50.000 €, SB 500 €	250.000 €, SB 500 €	50.000 €, SB 500 €	50.000 €, SB 500 €	50.000 €, SB 500 €	50.000 €, SB 500 €	50.000 €, SB 500 €	50.000 €, SB 500 €	50.000 €, SB 500 €	50.000 €, SB 500 €	50.000 €, SB 500 €	50.000 €, SB 500 €	50.000 €, SB 500 €	50.000 €, SB 500 €	50.000 €, SB 500 €	50.000 €, SB 500 €	50.000 €, SB 500 €	50.000 €, SB 500 €	50.000 €, SB 500 €	-
an nicht zulassungspflichtigen und/oder nicht versicherungspflichtigen selbstfahrenden Arbeitsmaschinen, Staplern oder sonstigen nicht selbstfahrenden Arbeitsmaschinen und -geräten, die dem Versicherungsnehmer aus Anlass von Arbeiten im Rahmen des versicherten Risikos von außerhalb der Baustelle tätigen Firmen sowie sonstigen Personen kurzfristig, maximal für die Dauer von 30 Tagen vermietet, geliehen oder sonst wie überlassen wurden	-	-	-	50.000 €, SB 500 €	-	-	-	-	-	-	-	-	-	-	-	-	-	-	-	-	-	-
an ausschließlich vom VN für einzelne Tätigkeiten geliehenen, gemieteten oder überlassenen sonstigen beweglichen Sachen Dritter, soweit diese Sachen nicht zur Be- oder Verarbeitung übernommen worden sind	50.000 €, SB 500 €	50.000 €, SB 500 €	50.000 €, SB 500 €	50.000 €, SB 500 €	50.000 €, SB 500 €	50.000 €, SB 500 €	50.000 €, SB 500 €	50.000 €, SB 500 €	50.000 €, SB 500 €	50.000 €, SB 500 €	50.000 €, SB 500 €	50.000 €, SB 500 €	50.000 €, SB 500 €	50.000 €, SB 500 €	50.000 €, SB 500 €	50.000 €, SB 500 €	50.000 €, SB 500 €	50.000 €, SB 500 €	50.000 €, SB 500 €	50.000 €, SB 500 €	50.000 €, SB 500 €	50.000 €, SB 500 €
gesetzliche Haftpflicht des Versicherungsnehmers aus Beschädigung, Vernichtung oder Abhandenkommen der von den beherbergten Gästen eingebrachten Sachen	-	-	-	-	-	-	-	-	✓ je Gast das 100-fache des Beherbergungspreises je Tag. Je Gast max. 3.500 €. Max. 100.000 € je Versicherungsjahr	✓ je Gast das 100-fache des Beherbergungspreises je Tag. Je Gast max. 3.500 €. Max. 100.000 € je Versicherungsjahr	-	-	✓ je Gast das 100-fache des Beherbergungspreises je Tag. Je Gast max. 3.500 €. Max. 100.000 € je Versicherungsjahr	✓ je Gast das 100-fache des Beherbergungspreises je Tag. Je Gast max. 3.500 €. Max. 100.000 € je Versicherungsjahr	-	-	-	-	-	-	✓ je Gast das 100-fache des Beherbergungspreises je Tag. Je Gast max. 3.500 €. Max. 100.000 € je Versicherungsjahr	✓ je Gast das 100-fache des Beherbergungspreises je Tag. Je Gast max. 3.500 €. Max. 100.000 € je Versicherungsjahr
Strahlenschäden (u.a. deckungsvorsorgefreier Umgang mit radioaktiven Stoffen; Besitz und Verwendung von Röntgeneinrichtungen und Störstrahlern, Laser- und Masergeräten)	✓	✓	✓	✓	✓	✓	✓	✓	✓	✓	✓	✓	✓	✓	✓	✓	✓	✓	✓	✓	✓	✓

✓ = mitversichert ○ = optional / prämienpflichtig

Haftpflicht

BusinessSecure

Leistungsübersicht	Bürobetriebe / freie Berufe		Baugewerbe		produzierende Betriebe, HHG		Handel / Handwerk		Gaststätten / Beherbergung		Beförderung / Transport		Freizeit / Kultur / Sport		Bildung / Gesundheit / Soziales		Vereine		Gewerbliche Tierhaltung		Land- / Forstwirtschaft	
	Business Secure	Business Secure Premium	Business Secure	Business Secure Premium	Business Secure	Business Secure Premium	Business Secure	Business Secure Premium	Business Secure	Business Secure Premium	Business Secure	Business Secure Premium	Business Secure	Business Secure Premium	Business Secure	Business Secure Premium	Business Secure	Business Secure Premium	Business Secure	Business Secure Premium	Business Secure	Business Secure Premium
Betriebsstätten-, Tätigkeits- und Produktrisiko																						
Tätigkeitsschäden																						
Beschädigung von Land- und Wasserfahrzeugen, Containern sowie der Ladung durch oder beim Be- und Entladen	✓ SB 250 €	✓ SB 250 €	✓ SB 250 €	✓ SB 250 €	✓ SB 250 €	✓ SB 250 €	✓ SB 250 €	✓ SB 250 €	✓ SB 250 €	✓ SB 250 €	✓ SB 250 €	✓ SB 250 €	✓ SB 250 €	✓ SB 250 €	✓ SB 250 €	✓ SB 250 €	✓ SB 250 €	✓ SB 250 €	✓ SB 250 €	✓ SB 250 €	✓ SB 250 €	✓ SB 250 €
Schäden an Erdleitungen (Kabel, unterirdische Kanäle, Wasserleitungen, Gasrohre und andere Leitungen) sowie Frei- und/oder Oberleitungen	✓ SB 250 €	✓ SB 250 €	✓ SB 250 €	✓ SB 250 €	✓ SB 250 €	✓ SB 250 €	✓ SB 250 €	✓ SB 250 €	✓ SB 250 €	✓ SB 250 €	✓ SB 250 €	✓ SB 250 €	✓ SB 250 €	✓ SB 250 €	✓ SB 250 €	✓ SB 250 €	✓ SB 250 €	✓ SB 250 €	✓ SB 250 €	✓ SB 250 €	✓ SB 250 €	✓ SB 250 €
Unterfangungen/Unterfahrungen	-	-	✓ SB 250 €	✓ SB 250 €	✓ SB 250 €	✓ SB 250 €	-	-	-	-	-	-	-	-	-	-	-	-	-	-	-	-
Schäden, die an fremden Sachen durch eine gewerbliche oder berufliche Tätigkeit des VN an oder mit diesen Sachen entstanden sind (nicht Erfüllungsschaden) / sonstige Tätigkeitsschäden	✓ 1.000.000 €, SB 250 €	✓ SB 250 €	✓ 1.000.000 €, SB 250 €	✓ SB 250 €	✓ 1.000.000 €, SB 250 €	✓ SB 250 €	✓ 1.000.000 €, SB 250 €	✓ SB 250 €	✓ 1.000.000 €, SB 250 €	✓ SB 250 €	✓ 1.000.000 €, SB 250 €	✓ SB 250 €	○ 1.000.000 €, SB 250 €	✓ SB 250 €	○ 1.000.000 €, SB 250 €	✓ SB 250 €	○ 1.000.000 €, SB 250 €	✓ SB 250 €	○ 1.000.000 €, SB 250 €	✓ SB 250 €	○ 1.000.000 €, SB 250 €	✓ SB 250 €
Erweiterte Tätigkeitsschäden	-	-	✓ 10.000 €, SB 10%, mind. 250 €	✓ 50.000 €, SB 10%, mind. 250 €	✓ 10.000 €, SB 10%, mind. 250 €	✓ 50.000 €, SB 10%, mind. 250 €	✓ 10.000 €, SB 10%, mind. 250 €	✓ 50.000 €, SB 10%, mind. 250 €	-	-	-	✓ 50.000 €, SB 10%, mind. 250 €	-	-	-	-	-	-	-	-	-	-
Verkaufs- und Lieferbedingungen	-	-	✓	✓	○	○	✓	✓	-	-	-	-	-	-	-	-	-	-	-	-	-	-
Als Mieter, Entleiher, Pächter oder Leasingnehmer vertraglich übernommene gesetzliche Haftpflicht privatrechtlichen Inhalts - Verstöße gegen Verkehrssicherungspflichten	✓	✓	✓	✓	✓	✓	✓	✓	✓	✓	✓	✓	✓	✓	✓	✓	✓	✓	✓	✓	✓	✓
Ansprüche aus Benachteiligungen – Versicherungsschutz besteht gem. AVB Benachteiligungen	✓ 100.000 €, SB 250 €	✓ 250.000 €, SB 250 €	✓ 100.000 €, SB 250 €	✓ 250.000 €, SB 250 €	✓ 100.000 €, SB 250 €	✓ 250.000 €, SB 250 €	✓ 100.000 €, SB 250 €	✓ 250.000 €, SB 250 €	✓ 100.000 €, SB 250 €	✓ 250.000 €, SB 250 €	✓ 100.000 €, SB 250 €	✓ 250.000 €, SB 250 €	✓ 100.000 €, SB 250 €	✓ 250.000 €, SB 250 €	✓ 100.000 €, SB 250 €	✓ 250.000 €, SB 250 €	✓ 100.000 €, SB 250 €	✓ 250.000 €, SB 250 €	✓ 100.000 €, SB 250 €	✓ 250.000 €, SB 250 €	✓ 100.000 €, SB 250 €	✓ 250.000 €, SB 250 €
Gesetzliche Haftpflicht des Versicherungsnehmers aus Beschädigung, Vernichtung, Entwendung, Abhandenkommen oder unbefugtem Gebrauch a) der eingestellten Kraftfahrzeuge und deren Zubehör (ausgenommen Inhalt und Ladung) b) des in den eingestellten Kraftfahrzeugen befindlichen und für den privaten Bedarf der Insassen bestimmten Reisegepäcks (ausgenommen sonstiger Inhalt und Ladung). Gesamtleistung für alle Versicherungsfälle in einem Jahr. Versicherungsschutz besteht nur, solange sich das Kraftfahrzeug in verschließbaren Garagen, in Hofräumen oder auf umfriedeten Einstellplätzen befindet.	-	-	-	-	-	-	-	-	✓ 50.000 € je KFZ 5.000 € je KFZ und Tag 5-fach	✓ 100.000 € je KFZ 5.000 € je KFZ und Tag 5-fach	-	-	-	-	-	-	-	-	-	-	-	
Gewerbliche Arbeitnehmerüberlassung	-	-	✓	✓	✓	✓	-	-	-	-	-	-	-	-	-	-	-	-	-	-	-	-
Ausstellen von Energieausweisen und Energieberatung	-	-	✓ 100.000 €	✓ 250.000 €	✓ 100.000 €	✓ 250.000 €	✓ 100.000 €	✓ 250.000 €	-	-	-	-	-	-	-	-	-	-	-	-	-	-
Vermögensschäden aus der Verletzung von Datenschutzgesetzen durch Missbrauch personenbezogener Daten	✓	✓	✓	✓	✓	✓	✓	✓	✓	✓	✓	✓	✓	✓	✓	✓	✓	✓	✓	✓	✓	✓
Vermögensschäden durch Arbeiten und Leistungen (Ausschlüsse beachten)	-	-	✓ 100.000 €	✓ 100.000 €	✓ 100.000 €	✓ 100.000 €	✓ 100.000 €	✓ 100.000 €	-	-	-	-	-	-	-	-	-	-	-	-	-	-
Vermögensschäden aus nebenberuflichen Schieds- und Gerichtsgutachtertätigkeiten	-	-	✓ 100.000 €	✓ 250.000 €	✓ 100.000 €	✓ 250.000 €	✓ 100.000 €	✓ 250.000 €	-	-	-	-	-	-	-	-	-	-	-	-	-	-
Aktive Werklohnklage	-	-	✓ 100.000 € ab 1.000 € Forderung	✓ 100.000 € ab 1.000 € Forderung	✓ 100.000 € ab 1.000 € Forderung	✓ 100.000 € ab 1.000 € Forderung	✓ 100.000 € ab 1.000 € Forderung	✓ 100.000 € ab 1.000 € Forderung	-	-	-	-	-	-	-	-	-	-	-	-	-	-
Kostenübernahme im Strafverfahren	✓	✓	✓	✓	✓	✓	✓	✓	✓	✓	✓	✓	✓	✓	✓	✓	✓	✓	✓	✓	✓	✓
Obhutsschäden aufgrund Verwahrungsvertrag	-	-	✓ 50.000 €, SB 250 €	✓ 50.000 €, SB 250 €	✓ 50.000 €, SB 250 €	✓ 50.000 €, SB 250 €	✓ 50.000 €, SB 250 €	✓ 50.000 €, SB 250 €	-	-	-	-	-	-	-	-	-	-	-	-	-	-

✓ = mitversichert ○ = optional / prämiennpflichtig

Haftpflicht

BusinessSecure

Leistungsübersicht	Bürobetriebe / freie Berufe		Baugewerbe		produzierende Betriebe, HHG		Handel / Handwerk		Gaststätten / Beherbergung		Beförderung / Transport		Freizeit / Kultur / Sport		Bildung / Gesundheit / Soziales		Vereine		Gewerbliche Tierhaltung		Land- / Forstwirtschaft		
	Business Secure	Business Secure Premium	Business Secure	Business Secure Premium	Business Secure	Business Secure Premium	Business Secure	Business Secure Premium	Business Secure	Business Secure Premium	Business Secure	Business Secure Premium	Business Secure	Business Secure Premium	Business Secure	Business Secure Premium	Business Secure	Business Secure Premium	Business Secure	Business Secure Premium	Business Secure	Business Secure Premium	
Betriebsstätten-, Tätigkeits- und Produktrisiko																							
Nachbesserungsbegleitschäden	-	-	✓ 50.000 €, SB 1.000 €	✓ 100.000 €, SB 250 €	✓ 50.000 €, SB 1.000 €	✓ 100.000 €, SB 250 €	✓ 50.000 €, SB 1.000 €	✓ 100.000 €, SB 250 €	-	-	-	-	-	-	-	-	-	-	-	-	-	-	
Schäden durch Asbest	-	-	✓ 250.000 €, SB 250 €	✓ 250.000 €, SB 250 €	-	-	✓ 250.000 €, SB 250 €	✓ 250.000 €, SB 250 €	-	-	-	-	-	-	-	-	-	-	-	-	-	-	
Nur für IT-Dienstleister im Hauptbetrieb: Vermögensschäden (gemäß Teil D der BBR Büro und Freie Berufe) Für andere Betriebe, die (z.B. im Nebenbetrieb) IT-Dienstleistungen durchführen, besteht Versicherungsschutz nur nach besonderer Vereinbarung.	✓ 100.000 €, SB 250 €	✓ 300.000 €, SB 250 €	-	-	-	-	-	-	-	-	-	-	-	-	-	-	-	-	-	-	-	-	
Nur für Hotels und sonstige Beherbergungsbetriebe: Vermögensschäden durch - verspätetes o. unterlassenes Wecken - verspätete o. unterlassene Weitergabe von Telegrammen, Faxen o.ä. - durch Falschbuchungen von Flugtickets, Bahnfahrkarten	-	-	-	-	-	-	-	-	-	✓ 250.000 €, SB 250 €	-	-	-	-	-	-	-	-	-	-	-		
Besonders zu vereinbarende zusätzliche Deckungserweiterungen																							
Gesetzliche Haftpflicht des VN aus dem Halten/Hüten von Pferden, Kleinpferden, Ponys, Maultieren, Eseln	-	-	-	-	-	-	-	-	-	-	-	-	-	○	○	○	○	○	○	-	-	○	○
Nur bei Schafhaltere, Wanderschäferei, Schäferei: Schafhaltung außerhalb der eigenen oder gepachteten Betriebsflächen	-	-	-	-	-	-	-	-	-	-	-	-	-	-	-	-	-	-	-	○	○	-	-
Nur für Garagenbetriebe, Parkplatzbetriebe, Parkhausbetriebe: Beschädigung und Vernichtung von fremden Kraftfahrzeugen und deren Zubehör (ausgenommen Wageninhalt und Ladung) beim Zubringen und Abholen dieser Kraftfahrzeuge außerhalb des Betriebsgrundstückes	-	-	-	-	-	-	○ 50.000 € je KFZ SB 10%, mind.250 €, max. 1.000 €	○ 50.000 € je KFZ SB 10%, mind.250 €, max. 1.000 €	-	-	-	-	-	-	-	-	-	-	-	-	-	-	
Verlust, Verwechslung oder Beschädigung von Garderobestücken, die von Gästen in einer ständig bewachten, nur dem Garderobepersonal zugänglichen Garderobe abgegeben worden sind, in der zuvor noch nicht verwendete Garderobenscheine ausgegeben werden. Als Garderobestücke gelten auch Taschen und Schirm. - nicht Wertsachen / Gegenstände in der Garderobe! / Höchstersatzleistung je Garderobenschein beträgt: siehe Versicherungsschein. Die Gesamtleistung für alle Versicherungsfälle eines Versicherungsjahres beträgt das Zehnfache dieser vereinbarten Summe	-	-	-	-	-	-	-	-	○	○	-	-	-	-	-	-	-	-	-	-	-	-	
Nur bei Schafhaltere, Wanderschäferei, Schäferei Halten/Hüten von Hunden: Gesetzliche Haftpflicht des VN aus dem Halten oder Hüten von Hunden, ausgenommen Kampfhunde oder gefährliche Hunde. Jagdhunde, für die bereits Versicherungsschutz durch eine Jagdhaftpflicht-Versicherung besteht, sind nicht mitversichert und nicht mitzuzählen.	-	-	-	-	-	-	-	-	-	-	-	-	-	-	-	-	-	-	-	○	○	-	-
Im Rahmen eines Werkvertrages (nicht Miet-, Leasing- oder Pachtvertrag) übernommene gesetzliche Haftpflicht privatrechtlichen Inhalts des jeweiligen Vertragspartners aus winterlichen Räum- und Streupflichten sowie Straßen- und/oder Bürgersteigreinigungsarbeiten.	-	-	○	○	-	-	○	○	-	-	-	-	-	-	-	-	-	-	-	-	-	-	

Haftpflicht

BusinessSecure

Leistungsübersicht	Bürobetriebe / freie Berufe		Baugewerbe		produzierende Betriebe, HHG		Handel / Handwerk		Gaststätten / Beherbergung		Beförderung / Transport		Freizeit / Kultur / Sport		Bildung / Gesundheit / Soziales		Vereine		Gewerbliche Tierhaltung		Land- / Forstwirtschaft		
	Business Secure	Business Secure Premium	Business Secure	Business Secure Premium	Business Secure	Business Secure Premium	Business Secure	Business Secure Premium	Business Secure	Business Secure Premium	Business Secure	Business Secure Premium	Business Secure	Business Secure Premium	Business Secure	Business Secure Premium	Business Secure	Business Secure Premium	Business Secure	Business Secure Premium	Business Secure	Business Secure Premium	
Besonders zu vereinbarende zusätzliche Deckungserweiterungen																							
Schäden an Pensionstieren anlässlich Unterstellung, Fütterung, Pflege, Weidegang der Tiere, nicht jedoch Schäden an den Tieren anlässlich des Reitens sowie Schäden an Zaum- und Sattelzeug und sonstigem Zubehör	-	-	-	-	-	-	-	-	-	-	-	-	-	○	○	-	-	○ 10.000 €, SB 10%, mind. 250 €	○ 10.000 €, SB 10%, mind. 250 €	○ 10.000 €, SB 10%, mind. 250 €	○ 10.000 €, SB 10%, mind. 250 €	○ 10.000 €, SB 10%, mind. 250 €	○ 10.000 €, SB 10%, mind. 250 €
Reitlehrerrisiko des VN und/oder des angestellten Reitlehrers, jedoch nur, sofern die Person über eine gültige Lizenz verfügt. Nicht versichert ist die persönliche Haftpflicht des haupt-/freiberuflichen Reitlehrers sowie des Reittherapeuten, Voltigierlehrers, Fahrlehrers und Bereiters	-	-	-	-	-	-	-	-	-	-	-	-	-	○	○	-	-	○	○	-	-	○	○
Schäden an den zur Behandlung übernommenen Tieren	-	-	-	-	-	-	○ 10.000 €, SB 250 €	○ 10.000 €, SB 250 €	-	-	-	-	-	-	○ 10.000 €, SB 10%, mind. 50 € max. 500 €	○ 10.000 €, SB 10%, mind. 50 € max. 500 €	-	-	-	-	-	-	
Veranstaltung und Durchführung von Kutschen- und Planwagenfahrten in eigener Regie. Mitversichert ist, nur sofern zusätzlich vereinbart, auch der Verleih oder die Vermietung von Kutschen und Planwagen. Ausgeschlossen bleibt die persönliche Haftpflicht des Entleihers oder Mieters.	-	-	-	-	-	-	-	-	-	-	-	-	-	○	○	-	-	-	-	-	-	○	○
Motorboote / Segelboote	-	-	-	-	-	-	-	-	-	-	-	-	-	○	○	-	-	○	○	-	-	-	-
Veranstaltungen, die über den Rahmen gewöhnlicher Vereinsveranstaltungen hinausgehen und im Versicherungsschein explizit genannt sind	-	-	-	-	-	-	-	-	-	-	-	-	-	-	-	-	-	○	○	-	-	-	-
gesetzliche Haftpflicht des Versicherungsnehmers bei Beschädigung und Verlust von fremden Sachen - auch Zugmaschinen und selbst fahrende Arbeitsmaschinen und selbst fahrende Arbeitsmaschinen und alle sich daraus ergebenden Vermögensschäden, jedoch nicht Kfz anderer Art - die der Versicherungsnehmer gemietet, gepachtet, geliehen hat oder die Gegenstand eines besonderen Verwahrungsvertrages sind	-	-	-	-	-	-	-	-	-	-	-	-	-	-	-	-	-	-	-	-	-	○ 30.000 € € € (1.500 € bei Abhandenkommen von Sachen/Tieren), SB 10% min. 250 €, max. 1.000 €	○ 30.000 € € € (1.500 € bei Abhandenkommen von Sachen/Tieren), SB 10% min. 250 €, max. 1.000 €
Gesetzliche Haftpflicht des VN aus Beschädigung, Vernichtung, Entwendung, Abhandenkommen oder unbefugtem Gebrauch der eingestellten Fahrzeuge (auch Boote, Wohnwagen, etc.) und deren Zubehör (ausgenommen Inhalt und Ladung). Versicherungsschutz besteht nur, solange sich das Fahrzeug in verschließbaren Garagen, in Hofräumen oder auf umfriedeten Einstellplätzen befindet. Höchstentschädigung je Versicherungsfall	-	-	-	-	-	-	-	-	-	-	-	-	-	-	-	-	-	-	-	-	-	○ 15.000 €	○ 15.000 €
Gesetzliche Haftpflicht des VN aus der Beschädigung und Vernichtung von eingestellten Fahrzeugen und deren Zubehör (ausgenommen Inhalt und Ladung) beim Bewegen dieser Fahrzeuge auf dem Betriebsgrundstück.	-	-	-	-	-	-	-	-	-	-	-	-	-	-	-	-	-	-	-	-	-	○ 15.000 €	○ 15.000 €
Produktisiko																							
Gesetzliche Haftpflicht des Versicherungsnehmers für Personen-, Sach- und daraus entstandene weitere Schäden, soweit diese durch vom Versicherungsnehmer hergestellte oder gelieferte Erzeugnisse, erbrachte Arbeiten oder sonstige Leistungen verursacht wurden.	✓	✓	✓	✓	✓	✓	✓	✓	✓	✓	✓	✓	✓	✓	✓	✓	✓	✓	✓	✓	✓	✓	✓
Fehlen vereinbarter Eigenschaften	-	-	✓	✓	✓	✓	✓	✓	✓	✓	-	-	-	-	-	-	-	-	-	-	-	✓	✓
Verbindung, Vermischung, Verarbeitung	-	-	✓ 200.000 €	✓ 200.000 €	✓	✓	✓ 200.000 €	✓ 200.000 €	✓ 200.000 €	✓ 200.000 €	-	-	-	-	-	-	-	-	-	-	-	✓ 200.000 €	✓ 200.000 €

✓ = mitversichert ○ = optional / prämienspflichtig

Haftpflicht

BusinessSecure

Leistungsübersicht	Bürobetriebe / freie Berufe		Baugewerbe		produzierende Betriebe, HHG		Handel / Handwerk		Gaststätten / Beherbergung		Beförderung / Transport		Freizeit / Kultur / Sport		Bildung / Gesundheit / Soziales		Vereine		Gewerbliche Tierhaltung		Land- / Forstwirtschaft	
	Business Secure	Business Secure Premium	Business Secure	Business Secure Premium	Business Secure	Business Secure Premium	Business Secure	Business Secure Premium	Business Secure	Business Secure Premium	Business Secure	Business Secure Premium	Business Secure	Business Secure Premium	Business Secure	Business Secure Premium	Business Secure	Business Secure Premium	Business Secure	Business Secure Premium	Business Secure	Business Secure Premium
Produktisiko																						
Weiterver- oder bearbeitungsschäden	-	-	✓ 200.000 €	✓ 200.000 €	✓	✓	✓ 200.000 €	✓ 200.000 €	✓ 200.000 €	✓ 200.000 €	-	-	-	-	-	-	-	-	-	-	✓ 200.000 €	✓ 200.000 €
Aus- und Einbaukosten	-	-	✓ 200.000 €	✓ 200.000 €	✓	✓	✓ 200.000 €	✓ 200.000 €	✓ 200.000 €	✓ 200.000 €	-	-	-	-	-	-	-	-	-	-	✓ 200.000 €	✓ 200.000 €
Prüf- und Sortierkosten	-	-	-	-	○	○	-	-	-	-	-	-	-	-	-	-	-	-	-	-	-	-
Abbedingung der kaufmännischen Prüf- und Rügepflichten	-	-	✓	✓	✓	✓	✓	✓	✓	✓	-	-	-	-	-	-	-	-	-	-	✓	✓
Verlängerung der gesetzlichen Gewährleistungsverjährungsfrist	-	-	✓ bis zu 3 Jahre	✓ bis zu 3 Jahre	✓ bis zu 3 Jahre	✓ bis zu 3 Jahre	✓ bis zu 3 Jahre	✓ bis zu 3 Jahre	✓ bis zu 3 Jahre	✓ bis zu 3 Jahre	-	-	-	-	-	-	-	-	-	-	✓ bis zu 3 Jahre	✓ bis zu 3 Jahre
Selbstbeteiligung bei Serienschäden für alle Versicherungsfälle für Sach- und Vermögensschäden	-	-	✓ SB 10%, mind. 250 € max. 2.500 €	✓ SB 10%, mind. 250 € max. 2.500 €	✓ SB 10%, mind. 250 € max. 2.500 €	✓ SB 10%, mind. 250 € max. 2.500 €	✓ SB 10%, mind. 250 € max. 2.500 €	✓ SB 10%, mind. 250 € max. 2.500 €	✓ SB 10%, mind. 250 € max. 2.500 €	✓ SB 10%, mind. 250 € max. 2.500 €	-	-	-	-	-	-	-	-	-	-	✓ SB 10%, mind. 250 € max. 2.500 €	✓ SB 10%, mind. 250 € max. 2.500 €
zusätzliche Premium Deckungserweiterungen																						
Vollständigkeit Betriebsbeschreibung und der mitversicherten Unternehmen (siehe VEMA Klausel)	-	✓	-	✓	-	✓	-	✓	-	✓	-	✓	-	✓	-	✓	-	✓	-	✓	-	✓
Verzicht auf Rücktritt bei vorvertraglicher Anzeigepflichtverletzung	-	✓ max. 3 Jahre zurückliegend, ausschließ- lich Baga- tellschäden (50% des Jahresbei- trags, max. 250 €)	-	✓ max. 3 Jahre zurückliegend, ausschließ- lich Baga- tellschäden (50% des Jahresbei- trags, max. 250 €)	-	✓ max. 3 Jahre zurückliegend, ausschließ- lich Baga- tellschäden (50% des Jahresbei- trags, max. 250 €)	-	✓ max. 3 Jahre zurückliegend, ausschließ- lich Baga- tellschäden (50% des Jahresbei- trags, max. 250 €)	-	✓ max. 3 Jahre zurückliegend, ausschließ- lich Baga- tellschäden (50% des Jahresbei- trags, max. 250 €)	-	✓ max. 3 Jahre zurückliegend, ausschließ- lich Baga- tellschäden (50% des Jahresbei- trags, max. 250 €)	-	✓ max. 3 Jahre zurückliegend, ausschließ- lich Baga- tellschäden (50% des Jahresbei- trags, max. 250 €)	-	✓ max. 3 Jahre zurückliegend, ausschließ- lich Baga- tellschäden (50% des Jahresbei- trags, max. 250 €)	-	✓ max. 3 Jahre zurückliegend, ausschließ- lich Baga- tellschäden (50% des Jahresbei- trags, max. 250 €)	-	✓ max. 3 Jahre zurückliegend, ausschließ- lich Baga- tellschäden (50% des Jahresbei- trags, max. 250 €)	-	✓ max. 3 Jahre zurückliegend, ausschließ- lich Baga- tellschäden (50% des Jahresbei- trags, max. 250 €)
Kürzung aufgrund Obliegenheitsverletzung	-	✓ bis 100.000 € Verzicht, zwischen 100.000 € und 1.000.000 €, max. 20% über 1.000.000 € gesetzliche Regelung	-	✓ bis 100.000 € Verzicht, zwischen 100.000 € und 1.000.000 €, max. 20% über 1.000.000 € gesetzliche Regelung	-	✓ bis 100.000 € Verzicht, zwischen 100.000 € und 1.000.000 €, max. 20% über 1.000.000 € gesetzliche Regelung	-	✓ bis 100.000 € Verzicht, zwischen 100.000 € und 1.000.000 €, max. 20% über 1.000.000 € gesetzliche Regelung	-	✓ bis 100.000 € Verzicht, zwischen 100.000 € und 1.000.000 €, max. 20% über 1.000.000 € gesetzliche Regelung	-	✓ bis 100.000 € Verzicht, zwischen 100.000 € und 1.000.000 €, max. 20% über 1.000.000 € gesetzliche Regelung	-	✓ bis 100.000 € Verzicht, zwischen 100.000 € und 1.000.000 €, max. 20% über 1.000.000 € gesetzliche Regelung	-	✓ bis 100.000 € Verzicht, zwischen 100.000 € und 1.000.000 €, max. 20% über 1.000.000 € gesetzliche Regelung	-	✓ bis 100.000 € Verzicht, zwischen 100.000 € und 1.000.000 €, max. 20% über 1.000.000 € gesetzliche Regelung	-	✓ bis 100.000 € Verzicht, zwischen 100.000 € und 1.000.000 €, max. 20% über 1.000.000 € gesetzliche Regelung	-	✓ bis 100.000 € Verzicht, zwischen 100.000 € und 1.000.000 €, max. 20% über 1.000.000 € gesetzliche Regelung
Bedingungsgarantie GdV	-	✓ 250.000 €	-	✓ 250.000 €	-	✓ 250.000 €	-	✓ 250.000 €	-	✓ 250.000 €	-	✓ 250.000 €	-	✓ 250.000 €	-	✓ 250.000 €	-	✓ 250.000 €	-	✓ 250.000 €	-	✓ 250.000 €
Bedingungsweiterentwicklung	-	✓	-	✓	-	✓	-	✓	-	✓	-	✓	-	✓	-	✓	-	✓	-	✓	-	✓
Besitzstandsgarantie	-	✓ 250.000 €, max. 5 Jahre	-	✓ 250.000 €, max. 5 Jahre	-	✓ 250.000 €, max. 5 Jahre	-	✓ 250.000 €, max. 5 Jahre	-	✓ 250.000 €, max. 5 Jahre	-	✓ 250.000 €, max. 5 Jahre	-	✓ 250.000 €, max. 5 Jahre	-	✓ 250.000 €, max. 5 Jahre	-	✓ 250.000 €, max. 5 Jahre	-	✓ 250.000 €, max. 5 Jahre	-	✓ 250.000 €, max. 5 Jahre
Öffentlich-rechtliche Haftpflichtansprüche	-	✓	-	✓	-	✓	-	✓	-	✓	-	✓	-	✓	-	✓	-	✓	-	✓	-	✓
Regressverzicht	-	✓ 2.000 €	-	✓ 2.000 €	-	✓ 2.000 €	-	✓ 2.000 €	-	✓ 2.000 €	-	✓ 2.000 €	-	✓ 2.000 €	-	✓ 2.000 €	-	✓ 2.000 €	-	✓ 2.000 €	-	✓ 2.000 €
Summen- und Konditionsdifferenzdeckung	-	✓	-	✓	-	✓	-	✓	-	✓	-	✓	-	✓	-	✓	-	✓	-	✓	-	✓

✓ = mitversichert ○ = optional / prämiempflichtig

Haftpflicht

BusinessSecure

Leistungsübersicht	Bürobetriebe / freie Berufe		Baugewerbe		produzierende Betriebe, HHG		Handel / Handwerk		Gaststätten / Beherbergung		Beförderung / Transport		Freizeit / Kultur / Sport		Bildung / Gesundheit / Soziales		Vereine		Gewerbliche Tierhaltung		Land- / Forstwirtschaft	
	Business Secure	Business Secure Premium	Business Secure	Business Secure Premium	Business Secure	Business Secure Premium	Business Secure	Business Secure Premium	Business Secure	Business Secure Premium	Business Secure	Business Secure Premium	Business Secure	Business Secure Premium	Business Secure	Business Secure Premium	Business Secure	Business Secure Premium	Business Secure	Business Secure Premium	Business Secure	Business Secure Premium
Umwelthaftpflicht-Risiko (genereller SB 500 €)																						
Umwelthaftpflicht-Basis- und Umwelthaftpflicht-Regress-Deckung	✓	✓	✓	✓	✓	✓	✓	✓	✓	✓	✓	✓	✓	✓	✓	✓	✓	✓	✓	✓	✓	✓
Oberirdischer Heizöltank (auch mehrere zusammenhängende Behälter) zur Raumbeheizung, sofern der VN Betreiber der Anlage ist	✓	✓	✓	✓	✓	✓	✓	✓	✓	✓	✓	✓	✓	✓	✓	✓	✓	✓	✓	✓	✓	✓
Umweltgefährdende Stoffe in Kleingebinden (ohne halogenierte und teilhalogenierte Kohlenwasserstoffe)	✓	✓	✓	✓	✓	✓	✓	✓	✓	✓	✓	✓	✓	✓	✓	✓	✓	✓	✓	✓	✓	✓
Betriebsmittel in nicht zulassungs-/versicherungspflichtigen Kfz oder selbst fahrenden Arbeitsmaschinen	✓	✓	✓	✓	✓	✓	✓	✓	✓	✓	✓	✓	✓	✓	✓	✓	✓	✓	✓	✓	✓	✓
Betriebsmittel in geschlossenen Systemen (z.B. Maschinen)	✓	✓	✓	✓	✓	✓	✓	✓	✓	✓	✓	✓	✓	✓	✓	✓	✓	✓	✓	✓	✓	✓
Fett-, Öl- oder Benzinabscheider (Maximal-Anzahl 5)	✓	✓	✓	✓	✓	✓	✓	✓	✓	✓	✓	✓	✓	✓	✓	✓	✓	✓	✓	✓	✓	✓
Mietsachschäden durch Brand und/oder Explosion a) an gemieteten, gepachteten Gebäuden und/oder Räumlichkeiten – nicht jedoch an Grund und Boden b) anlässlich von Dienst- oder Geschäftsreisen	✓	✓	✓	✓	✓	✓	✓	✓	✓	✓	✓	✓	✓	✓	✓	✓	✓	✓	✓	✓	✓	✓
Gesetzliche Haftpflicht aus																						
a) Lagerung von Sickersäften aus Silos sowie von Jauche und Gülle	-	-	-	-	-	-	-	-	-	-	-	-	-	-	-	-	-	-	-	-	-	-
b) Lagerung von festem Stalldung	-	-	-	-	-	-	-	-	-	-	-	-	-	-	-	-	-	-	-	-	-	-
c) Lagerung von Mineralölen und Biodiesel	-	-	-	-	-	-	-	-	-	-	-	-	-	-	-	-	-	-	-	-	-	-
d) Lagerung von Nahrungs-, Genuss- und Futtermitteln	-	-	-	-	-	-	-	-	-	-	-	-	-	-	-	-	-	-	-	-	-	-
e) Lagerung fester Düngemittel	-	-	-	-	-	-	-	-	-	-	-	-	-	-	-	-	-	-	-	-	-	-
f) Lagerung flüssiger Düngemittel	-	-	-	-	-	-	-	-	-	-	-	-	-	-	-	-	-	-	-	-	-	-
g) Lagerung sonstiger umweltgefährlicher Stoffe	-	-	-	-	-	-	-	-	-	-	-	-	-	-	-	-	-	-	-	-	-	-
h) Verlust von Betriebsmitteln aus Kraftfahrzeugen oder selbstfahrenden Arbeitsmaschinen	-	-	-	-	-	-	-	-	-	-	-	-	-	-	-	-	-	-	-	-	-	-
i) Betrieb von Fett-, Öl- und Benzinabscheidern	-	-	-	-	-	-	-	-	-	-	-	-	-	-	-	-	-	-	-	-	-	-
j) Lagerung von Flüssiggasen von maximal 3t je Einzelbehältnis	-	-	-	-	-	-	-	-	-	-	-	-	-	-	-	-	-	-	-	-	-	-
Aufwendungen vor Eintritt des Versicherungsfalles																						
a) nach einer Störung des Betriebes b) aufgrund behördlicher Anordnung	✓ 10% der Deckungs- summe SB 1.000 €	✓ 1.000.000 €, SB 250 €	✓ 10% der Deckungs- summe SB 1.000 €	✓ 1.000.000 €, SB 250 €	✓ 10% der Deckungs- summe SB 1.000 €	✓ 1.000.000 €, SB 250 €	✓ 10% der Deckungs- summe SB 1.000 €	✓ 1.000.000 €, SB 250 €	✓ 10% der Deckungs- summe SB 1.000 €	✓ 1.000.000 €, SB 250 €	✓ 10% der Deckungs- summe SB 1.000 €	✓ 1.000.000 €, SB 250 €	✓ 10% der Deckungs- summe SB 1.000 €	✓ 1.000.000 €, SB 250 €	✓ 10% der Deckungs- summe SB 1.000 €	✓ 1.000.000 €, SB 250 €	✓ 10% der Deckungs- summe SB 1.000 €	✓ 1.000.000 €, SB 250 €	✓ 10% der Deckungs- summe SB 1.000 €	✓ 1.000.000 €, SB 250 €	✓ 10% der Deckungs- summe SB 1.000 €	✓ 1.000.000 €, SB 250 €
Nachhaftung bei vollständigem oder dauerndem Wegfall des versicherten Risikos	✓ bis 3 Jahre	✓ bis 3 Jahre	✓ bis 3 Jahre	✓ bis 3 Jahre	✓ bis 3 Jahre	✓ bis 3 Jahre	✓ bis 3 Jahre	✓ bis 3 Jahre	✓ bis 3 Jahre	✓ bis 3 Jahre	✓ bis 3 Jahre	✓ bis 3 Jahre	✓ bis 3 Jahre	✓ bis 3 Jahre	✓ bis 3 Jahre	✓ bis 3 Jahre	✓ bis 3 Jahre	✓ bis 3 Jahre	✓ bis 3 Jahre	✓ bis 3 Jahre	✓ bis 3 Jahre	✓ bis 3 Jahre

✓ = mitversichert ○ = optional / prämienpflichtig

Haftpflicht

BusinessSecure

Leistungsübersicht	Bürobetriebe / freie Berufe		Baugewerbe		produzierende Betriebe, HHG		Handel / Handwerk		Gaststätten / Beherbergung		Beförderung / Transport		Freizeit / Kultur / Sport		Bildung / Gesundheit / Soziales		Vereine		Gewerbliche Tierhaltung		Land- / Forstwirtschaft	
	Business Secure	Business Secure Premium	Business Secure	Business Secure Premium	Business Secure	Business Secure Premium	Business Secure	Business Secure Premium	Business Secure	Business Secure Premium	Business Secure	Business Secure Premium	Business Secure	Business Secure Premium	Business Secure	Business Secure Premium	Business Secure	Business Secure Premium	Business Secure	Business Secure Premium	Business Secure	Business Secure Premium
Umweltschaden-Risiko (SB in Höhe von 10% des Schadens, min. 250 €, max. 2.500 €)																						
Grunddeckung: Behördliche Sanierungs- und Kostenansprüche nach dem Umweltschadengesetz wegen Schäden an fremden Grund und Boden, Gewässern, geschützten Tier- und Pflanzenarten sowie besonders geschützten Lebensräumen (Biodiversität) infolge einer Betriebsstörung. Absicherung bis zur vereinbarten Deckungssumme (max. jedoch 5 Mio. €)																						
Mitversichertes Anlagenrisiko																						
a) Umweltgefährdende Stoffe in Kleingebinden (ohne halogenierte und teilhalogenierte Kohlenwasserstoffe)	Einzelbehälter bis 240 Liter/Kg Gesamt bis 3.000 Liter/Kg	Einzelbehälter bis 500 Liter/Kg Gesamt bis 5.000 Liter/Kg	Einzelbehälter bis 240 Liter/Kg Gesamt bis 3.000 Liter/Kg	Einzelbehälter bis 500 Liter/Kg Gesamt bis 5.000 Liter/Kg	Einzelbehälter bis 240 Liter/Kg Gesamt bis 3.000 Liter/Kg	Einzelbehälter bis 500 Liter/Kg Gesamt bis 5.000 Liter/Kg	Einzelbehälter bis 240 Liter/Kg Gesamt bis 3.000 Liter/Kg	Einzelbehälter bis 500 Liter/Kg Gesamt bis 5.000 Liter/Kg	Einzelbehälter bis 240 Liter/Kg Gesamt bis 3.000 Liter/Kg	Einzelbehälter bis 500 Liter/Kg Gesamt bis 5.000 Liter/Kg	Einzelbehälter bis 240 Liter/Kg Gesamt bis 3.000 Liter/Kg	Einzelbehälter bis 500 Liter/Kg Gesamt bis 5.000 Liter/Kg	Einzelbehälter bis 240 Liter/Kg Gesamt bis 3.000 Liter/Kg	Einzelbehälter bis 500 Liter/Kg Gesamt bis 5.000 Liter/Kg	Einzelbehälter bis 240 Liter/Kg Gesamt bis 3.000 Liter/Kg	Einzelbehälter bis 500 Liter/Kg Gesamt bis 5.000 Liter/Kg	Einzelbehälter bis 240 Liter/Kg Gesamt bis 3.000 Liter/Kg	Einzelbehälter bis 500 Liter/Kg Gesamt bis 5.000 Liter/Kg	Einzelbehälter bis 240 Liter/Kg Gesamt bis 3.000 Liter/Kg	Einzelbehälter bis 500 Liter/Kg Gesamt bis 5.000 Liter/Kg	Einzelbehälter bis 240 Liter/Kg Gesamt bis 3.000 Liter/Kg	Einzelbehälter bis 500 Liter/Kg Gesamt bis 5.000 Liter/Kg
b) Betriebsmittel in nicht zulassungs-/versicherungspflichtigen Kfz oder selbst fahrenden Arbeitsmaschinen	✓	✓	✓	✓	✓	✓	✓	✓	✓	✓	✓	✓	✓	✓	✓	✓	✓	✓	✓	✓	✓	✓
c) Betriebsmittel in geschlossenen Systemen (z.B. Maschinen)	✓	✓	✓	✓	✓	✓	✓	✓	✓	✓	✓	✓	✓	✓	✓	✓	✓	✓	✓	✓	✓	✓
d) Fett-, Öl- oder Benzinabscheider (Maximal-Anzahl 5)	✓	✓	✓	✓	✓	✓	✓	✓	✓	✓	✓	✓	✓	✓	✓	✓	✓	✓	✓	✓	✓	✓
Weiteres Anlagenrisiko (z.B. Öltank, Tankanlagen) sofern der VN Betreiber der Anlage ist.	10.000 Liter	30.000 Liter	10.000 Liter	30.000 Liter	10.000 Liter	30.000 Liter	10.000 Liter	30.000 Liter	10.000 Liter	30.000 Liter	10.000 Liter	30.000 Liter	10.000 Liter	30.000 Liter	10.000 Liter	30.000 Liter	10.000 Liter	30.000 Liter	10.000 Liter	30.000 Liter	10.000 Liter	30.000 Liter
Zusatzbaustein 1: Schäden auf eigenen Grund und Boden, Gewässern, Biodiversität sowie Grundwasser	1.000.000 €, SB 2.000 €	1.000.000 €, SB 500 €	1.000.000 €, SB 2.000 €	1.000.000 €, SB 500 €	1.000.000 €, SB 2.000 €	1.000.000 €, SB 500 €	1.000.000 €, SB 2.000 €	1.000.000 €, SB 500 €	1.000.000 €, SB 2.000 €	1.000.000 €, SB 500 €	1.000.000 €, SB 2.000 €	1.000.000 €, SB 500 €	1.000.000 €, SB 2.000 €	1.000.000 €, SB 500 €	1.000.000 €, SB 2.000 €	1.000.000 €, SB 500 €	1.000.000 €, SB 2.000 €	1.000.000 €, SB 500 €	1.000.000 €, SB 2.000 €	1.000.000 €, SB 500 €	1.000.000 €, SB 2.000 €	1.000.000 €, SB 500 €
Zusatzbaustein 2: Sanierung des Bodens wegen schädlicher Bodenveränderungen gemäß Bundesbodenschutzgesetz – Für die Angebotserstellung/Risikoprüfung ist ein Bodengutachten (Kostentragung VN) erforderlich.	1.000.000 €, SB 2.000 €	1.000.000 €, SB 500 €	1.000.000 €, SB 2.000 €	1.000.000 €, SB 500 €	1.000.000 €, SB 2.000 €	1.000.000 €, SB 500 €	1.000.000 €, SB 2.000 €	1.000.000 €, SB 500 €	1.000.000 €, SB 2.000 €	1.000.000 €, SB 500 €	1.000.000 €, SB 2.000 €	1.000.000 €, SB 500 €	1.000.000 €, SB 2.000 €	1.000.000 €, SB 500 €	1.000.000 €, SB 2.000 €	1.000.000 €, SB 500 €	1.000.000 €, SB 2.000 €	1.000.000 €, SB 500 €	1.000.000 €, SB 2.000 €	1.000.000 €, SB 500 €	1.000.000 €, SB 2.000 €	1.000.000 €, SB 500 €
Forderungsmanagement																						
Forderungsmanagement	✓	✓	✓	✓	✓	✓	✓	✓	✓	✓	✓	✓	✓	✓	✓	✓	✓	✓	✓	✓	✓	✓
Forderungsmanagement Plus	-	✓	-	✓	-	✓	-	✓	-	✓	-	✓	-	✓	-	✓	-	✓	-	✓	-	✓
Private Risiken																						
PHV für den Inhaber/Geschäftsführer - subsidiär -	5.000.000 €, SB 150 €	5.000.000 €, SB 150 €	5.000.000 €, SB 150 €	5.000.000 €, SB 150 €	5.000.000 €, SB 150 €	5.000.000 €, SB 150 €	5.000.000 €, SB 150 €	5.000.000 €, SB 150 €	5.000.000 €, SB 150 €	5.000.000 €, SB 150 €	5.000.000 €, SB 150 €	5.000.000 €, SB 150 €	5.000.000 €, SB 150 €	5.000.000 €, SB 150 €	5.000.000 €, SB 150 €	5.000.000 €, SB 150 €	5.000.000 €, SB 150 €	5.000.000 €, SB 150 €	5.000.000 €, SB 150 €	5.000.000 €, SB 150 €	5.000.000 €, SB 150 €	5.000.000 €, SB 150 €
PHV EurosecurePlus	○	○	○	○	○	○	○	○	○	○	○	○	○	○	○	○	○	○	○	○	○	○
PHV Infinitus	○	○	○	○	○	○	○	○	○	○	○	○	○	○	○	○	○	○	○	○	○	○

Sachinhalt / Betriebsunterbrechung

BusinessSecure

Soweit die Versicherung gegen eine oder mehrere Gefahren nicht vereinbart ist, entfallen die diese Gefahren betreffenden Bestimmungen. Die Entschädigungsleistung errechnet sich aus der vereinbarten Versicherungssumme (Vs), sofern sich im Folgenden keine andere Höchstentschädigungsgrenze (He) oder Vereinbarung ergibt.

Leistungsbeschreibung Allgemein	BusinessSecure	BusinessSecure Premium
Unterversicherungsverzicht	✓ 10 % der Vs, max. 100.000 €	✓ 20 % der Vs, min. 100.000 € max. 500.000 €
Vorsorge	✓ 10 % der Vs, max. 50.000 €	✓ 10 % der Vs, max. 50.000 €
Entschädigung bei grob fahrlässig herbeigeführten Schäden	✓ Verzicht der Kürzung bei Schäden bis 100.000 €	✓ Verzicht der Kürzung bei Schäden bis 100.000 € über 100.000 € bis 1 Mio € Kürzung max. 20%
Entschädigung bei grober Fahrlässigkeit z.B. nicht angezeigte Gefahrerhöhung, Obliegenheitsverletzung / Sicherheitsvorschriften	-	✓ Verzicht der Kürzung bei Schäden bis 100.000 € über 100.000 € bis 1 Mio € Kürzung max. 20%
Regressverzicht	✓ bei Ersatzanspruch des VN gegen Mitarbei- ter oder andere berechtigte Personen	✓ bei Schäden bis 500.000 € auf Wunsch des VN
Anzeige von Gefahrerhöhungen bei Bestehen einer Versicherungsabteilung	✓	✓
Gefahrerhöhung - Versehensklausel	✓	✓
Verzicht auf Rücktritt bei vorvertraglicher Anzeigepflichtverletzung		✓
Wird von ausführenden Handwerkern, deren Angestellten oder Arbeitern Sicherheitsvorschriften wider Willen und Wissen des Versicherungsnehmers verletzt, so ist dieser dafür nicht verantwortlich (Handwerkerklausel)	✓	✓
Verzicht auf die nächstfällige Prüfung der elektrischen Anlagen, falls bei einer Prüfung nach Nr. 23 BBV F keine erheblichen Mängel festgestellt werden	✓	✓
Abweichungen von Sicherheitsvorschriften, denen das Gewerbeaufsichtsamt oder die Berufsgenossenschaft schriftlich zugestimmt hat, beeinträchtigen die Entschädigungspflicht nicht	✓	✓
Das Abstellen von Kraftfahrzeugen in anderen Räumen als Garagen gilt nicht als Obliegenheitsverletzung (Garagenklausel)	○	✓
Bedingungsgarantie GdV	✓	✓
Bedingungs-Update-Garantie	✓	✓
Besitzstandsgarantie	✓	✓ 5 Jahre

Forderungsmanagement / Recht	BusinessSecure	BusinessSecure Premium
Forderungsmanagement	✓	✓
Forderungsmanagement Plus	-	✓
JuraTel®	-	✓

Versicherte Sachen	BusinessSecure	BusinessSecure Premium
Kaufmännische Betriebseinrichtung	✓	✓
Technische Betriebseinrichtung	✓	✓
Waren und Vorräte inkl. auf Datenträgern	✓	✓
Vom Mieter eingebrachte Gebäudebestandteile	✓	✓
Außen am Gebäude angebrachte Sachen		
Feuer / Leitungswasser / Sturm / Hagel	✓ 10.000 €	✓ 20.000 €
Fest montierte Firmen-, Praxisschilder und Werbeanlagen auf und außerhalb desVers.-grundstückes	✓ 2.000 €	✓ 2.000 €
Tabakwaren		
ohne Verschluss	✓ 5.000 €	✓ 5.000 €
unter Verschluss in abschließbaren Behältnissen mit erhöhter Sicherheit auch gegen die Wegnahme selbst oder in einwandigen abschließbaren Stahlschränken	✓ 7.500 €	✓ 7.500 €
Anschauungsmodelle, Prototypen, etc. und für die laufende Produktion nicht verwendbare Fertigungsvorrichtungen - zum Zeitwert -	✓	✓
Ausstellungsware im fremden Eigentum	✓	✓
Einschluss versicherungspflichtiger Fahrräder und Segways innerhalb von Gebäuden (sofern vereinbart für Fahrradhandel und -verleih)	○	○
Bargeld und Wertsachen sowie vertragsärztliche Verordnungen und Abrechnungsunterlagen für Krankenkassen		
ohne Verschluss 24 h	✓ 1.000 €	✓ 2.000 €
unter Verschluss in Behältnissen mit erhöhter Sicherheit (auch gegen Wegnahme)	✓ 5.000 €	✓ 5.000 €
in gepanzerten Geldschränken oder mehrwandigen Stahlschränken der Sicherheitsstufe B (VDMA-Sicherheitsstufe) mit einem Mindestgewicht von 300 kg oder werkseitig vorgeschriebener Verankerung; eingemauerte Stahlwandschränke mit mehrwandiger Tür	✓ 10.000 €	✓ 10.000 €
in Wertschutzschränken der Stufe Euro/VDS I mit Verankerung	✓ 20.000 €	✓ 20.000 €
in Wertschutzschränken der Stufe Euro/VDS II mit Verankerung	✓ 50.000 €	✓ 50.000 €
in Wertschutzschränken der Stufe Euro/VDS III mit Verankerung	✓ 100.000 €	✓ 100.000 €

Versicherte Sachen	BusinessSecure	BusinessSecure Premium
Automaten mit Geldeinwurf in und an der Außenwand - ohne Bargeld - einschließlich einfachem Diebstahl, sofern ED versichert ist (gilt nicht für Geldspiel- und Unterhaltungsspielgeräte sowie Geldwechsler, Rückgeldgeber und Geldausgabeautomaten)	✓ 2.000 €	✓ 2.000 €
Einschluss Bargeld	○	○
Automaten mit Geldeinwurf im Gebäude - ohne Bargeld - (gilt nicht für Geldspiel- und Unterhaltungsspielgeräte sowie Geldwechsler, Rückgeldgeber und Geldausgabeautomaten)	✓ 2.000 €	✓ 2.000 €
Einschluss Bargeld	○	○
Einschluss Spielautomaten - mit oder ohne Bargeld -	○	○
Kraftfahrzeuge von Betriebsangehörigen und Besuchern, Patienten und Gästen von Beherbergungsbetrieben		
Feuer	✓ 15.000 €	✓ 15.000 €
Eigentum von Gästen in Beherbergungsbetrieben	✓ 10.000 €, max. 10 % der VS je Gast	✓ 25.000 €, max. 10 % der VS je Gast
- Wertsachen / Bargeld	-	✓ 500 €
vorübergehend verliehen / vermietete Sachen (Geschirr, Besteck) (gilt nur für Gastronomie und Beherbergungsbetriebe)	✓ 25.000 €	✓ 25.000 €
Sachen und Gebrauchsgegenstände von Betriebsangehörigen, Besuchern Patienten (Patienten habe ohne Wertsachen und Kfz)	✓	✓
- Wertsachen / Bargeld	-	✓ 500 €
Arztaschen und -koffer, bewegliche, nicht fest installierte Boxen/Container inklusive Inhalt - zum Zeitwert - (gilt nur für Heilberufe)		
Feuer / Einbruchdiebstahl	✓ 5.000 €	✓ 5.000 €
Edelmetalle in Zahnpraxen und Zahnlabors ohne Verschluss	✓ 500 €	✓ 2.000 €

Versicherungswerte	BusinessSecure	BusinessSecure Premium
Verbesserte Neuwertentschädigung für bewegliche Sachen (Verzicht auf den Zeitwertvorbehalt)	✓	✓
Zeitwertentschädigung für Handel mit gebrauchten Waren	✓	✓
Zeitwertentschädigung für Handel mit gebrauchten Schmucksachen, Pelzen, Kunstgegenständen und echten Teppichen	10 % der Vs SB 20%	10 % der Vs SB 20%
Verkaufspreis für verkaufte lieferungsfertige eigene Erzeugnisse	✓	✓
Verkaufspreis für lieferungsfertige eigene Erzeugnisse	✓	✓
Verkaufspreis bei Großhandelsbetrieben	✓	✓
Verkaufspreis für Tabake	✓	✓

Versicherungswerte	BusinessSecure	BusinessSecure Premium
Verkaufspreis bei Einzelhandelsbetrieben der Textilbranche	✓	✓
Kunstgegenstände (Qualifizierte Kopie)	✓	✓
Versichertes Interesse ist für die Höhe des Versicherungswertes maßgebend	✓	✓
Steuer und Zoll als Teil des Versicherungswerts	✓	✓

Versicherungsort bzw. räumliche Geltung	BusinessSecure	BusinessSecure Premium
Betriebsräume	✓	✓
Schaukästen und Vitrinen auf dem Versicherungsgrundstück und in dessen unmittelbarer Umgebung	✓	✓
Einbruchdiebstahl	✓ 5.000 €	✓ 10.000 €
Im Freien auf dem Grundstück bzw. Nutzfläche des Betriebes		
Feuer / Leitungswasser (ohne Zelte und Pavillons)	✓	✓
Feuer / Leitungswasser (Zelte, Pavillons, Bewirtschaftungsmöbel)	✓ 10.000 € SB 20%	✓ 20.000 € SB 250 €
Sturm (ohne Zelte und Pavillons)	✓ 2.000 €, max. 20 %, min. 50 €	✓ 5.000 € SB 250 €
Sturm (Zelte, Pavillons, Bewirtschaftungsmöbel)	✓ 10.000 €, max. 20 %, min. 50 €	✓ 20.000 € SB 250 €
Einbruchdiebstahl (Schäden an massiven Pavillons und deren Inhalt)	✓ 10.000 €, max. 20 %, min. 2.000 €	✓ 20.000 € SB 250 €
Sachen auf Baustellen in verschlossenen Bauwagen, Containern und Räumen, Rohbauten (ohne Wertsachen)		
Feuer / Einbruchdiebstahl / Sturm / Hagel	✓ 2.000 € SB 250 €	✓ 2.000 € SB 250 €
Abhängige Außenversicherung (EU, Andorra, Schweiz, Liechtenstein, Island und Norwegen)	✓ 50.000 €	✓ 50.000 €
Abhängige Außenversicherung bei Heimarbeitern	✓ 10.000 €	✓ 10.000 €
Selbstständige Außenversicherung innerhalb Deutschlands	○	○
Neu hinzukommende Betriebsgrundstücke in Deutschland - bis zu 6 Monate - (gilt nicht für die Gefahr Elementar)	✓ 50.000 €	✓ 100.000 €
Versicherungsschutz bei Betriebsverlegung in beiden Betriebsstätten	✓ 3 Monate	✓ 3 Monate

Versicherte Kosten	BusinessSecure	BusinessSecure Premium
Höchstentschädigung (summarisch)	1.000.000 €	1.000.000 €
Alle Gefahren:	✓	✓
Schadenabwendungs- und -minderungsmaßnahmen	✓	✓
Schadenfeststellung und -ermittlung	✓	✓
Aufräumungs-, Abbruch-, Bewegungs- und Schutzmaßnahmen	✓	✓
Abbruch-, Aufräumungs-, und Abfuhr- und Isolierungskosten für radioaktiv verseuchte Sachen	✓	✓
Verkehrssicherungsmaßnahmen	✓	✓
Provisorische Sicherungsmaßnahmen	✓ 10.000 €	✓
Regiekosten ab Schäden > 10.000 €	✓ 1.000 €	✓ 1.000 €
Sachverständigenverfahren ab Schäden > 25.000 €	✓	✓
Mehraufwand durch Preissteigerungen	✓	✓
Mehraufwand durch behördliche Wiederherstellungsbeschränkungen	✓	✓
Mehraufwand durch Technologiefortschritt	✓	✓
Mehraufwand für umweltschonende Hauswirtschaftsgeräte	✓ 25.000 €	✓ 25.000 €
Wiederherstellungskosten von Geschäftsunterlagen, serienmäßig hergestellten Programmen, individuellen Daten und individuellen Programmen sowie Röntgenaufnahmen und schriftliche Ergebnisse von Laboruntersuchungen	✓	✓
Aufgebots- und Wiederherstellungskosten von Wertpapieren und sonstigen Urkunden	✓ 10.000 €	✓ 10.000 €
Rückreisekosten ab Schäden > 10.000 €	✓ 5.000 €	✓
Gefahr Feuer:		
Feuerlöschkosten	✓	✓
Freiwillige Zuwendungen für Brandhelfer	✓ 3.000 €	✓ 3.000 €
Dekontamination von Erdreich	✓	✓
Fehlalarm durch Rauchwarnmelder	✓ 3.000 €	✓
Gefahr Einbruchdiebstahl:		
Beseitigung von Gebäudeschäden und Schäden an Schaukästen und Vitrinen (ausgenommen Verglasungen)	✓	✓
Schlossänderungskosten an Türen ohne Tresorräume	✓	✓
Erweiterte Schlossänderungskosten (Verlust von Schlüsseln für Tresorräumen und Behältnissen)	✓ 15.000 €	✓
Provisorische Sicherungsmaßnahmen	✓ 10.000 €	✓
Bewachung versicherter Sachen bis zu 48 h	✓ 2.500 €	✓
Gefahr Leitungswasser:		
Mehraufwendungen bei Wasser- und Gasverlust	✓ 10.000 €	✓

Leistungsbeschreibung Feuer	BusinessSecure	BusinessSecure Premium
Brand, Blitzschlag, Explosion, Verpuffung, Implosion	✓	✓
Überspannung durch Blitz oder atmosphärische Elektrizität	✓	✓
Nutzwärme (u. a. Räucher-, Trocknungs- und sonstigen ähnlichen Erhitzungsanlagen sowie an deren Inhalt)	✓	✓
Brandschäden an Räucher-, Trocknungs- und sonstigen ähnlichen Erhitzungsanlagen sowie an deren Inhalt	✓	✓
Brandschäden an Dampferzeugungsanlagen, Wärmetauschern, Lufvorwärmern, Rekuperatoren, Rauchgasleitungen, Filteranlagen, Rauchgasentschwefelungsanlagen, Denitrifikationsanlagen und vergleichbare Anlagen	✓	✓
Anprall oder Absturz eines Luftfahrzeuges, seiner Teile oder seiner Ladung	✓	✓
Fahrzeuganprall von Straßen- oder Schienenfahrzeugen	✓	✓
Seng- und Schmorschäden	✓ 2.000 €	✓
Rauch- oder Russschäden - auch ohne Schadenfeuer -	✓	✓
Radioaktive Isotope	✓	✓
Überschalldruckwellen	✓	✓
Böswillige Beschädigung	✓	✓
Innere Unruhe, Streik, Aussperrung	✓	✓
Tierbiss an elektrischen Leitungen	✓ 10.000 €	✓ 10.000 €
Verderb von Lebensmitteln / Medikamenten durch Stromausfall	✓	✓

Leistungsbeschreibung Einbruch / Diebstahl / Raub	BusinessSecure	BusinessSecure Premium
Einbruchdiebstahl	✓	✓
Vandalismus infolge eines Einbruchs	✓	✓
Raub innerhalb des Gebäudes oder auf dem Vers.-grundstück - ohne Wertsachen -	✓	✓
Raub innerhalb des Vers.-grundstückes - Bargeld, Vorräte und sonstige Sachen -	✓ 50.000 €	✓ 50.000 €
Raub auf Transporten durch VN oder Arbeitnehmer (EU, Andorra, Schweiz, Liechtenstein, Island und Norwegen)	✓ 20.000 €	✓ 20.000 €
Transporte ohne Mitwirken des Versicherungsnehmers: Erpressung und Betrug	✓ 2.000 €	✓ 10.000 €
Diebstahl von Schaufensterinhalten, ohne dass der Täter den Versicherungsort betritt	✓ 5.000 €	✓ 10.000 €
Diebstahl fest montierter Firmen-, Praxisschilder und Werbeanlagen auf und außerhalb des Versicherungsgrundstückes	✓ 2.000 €	✓ 2.000 €
Diebstahl von Bewirtschaftungsmöbeln	✓ 10.000 €	✓ 20.000 €
Diebstahl von Bargeld und vertragsärztliche Verordnungen und Abrechnungsunterlagen für Krankenkassen	✓ 250 €	✓ 1.000 €
Diebstahl von Bargeld und Wertsachen sowie vertragsärztliche Verordnungen, Abrechnungsunterlagen für Krankenkassen, Krankenkassenrezepten, Krankenkassenabrechnungsscheinen und Ersatzbehandlungsscheinen unter Verschluss in Behältnissen mit erhöhter Sicherheit	✓ 5.000 €	✓ 5.000 €

Leistungsbeschreibung Einbruch / Diebstahl / Raub	BusinessSecure	BusinessSecure Premium
Diebstahl von Arzttaschen und -koffer, bewegliche, nicht fest installierte Boxen/Container inklusive Inhalt - zum Zeitwert - (gilt nur für Heilberufe)	✓ 5.000 €	✓ 5.000 €
Diebstahl von Automaten mit Geldeinwurf in und an der Außenwand - ohne Bargeld - (gilt nicht für Geldspiel- und Unterhaltungsspielgeräte sowie Geldwechsler, Rückgeldgeber und Geldausgabeautomaten)	✓ 2.000 €	✓ 2.000 €
Unterschlagung nicht versicherungspflichtiger Fahrräder und Segways auf Probefahrten (sofern vereinbart für Fahrradhandel und -verleih)	○	○
Diebstahl nicht versicherungspflichtiger Geschäftsfahräder, Segways und Krankenfahrstühle innerhalb Deutschlands	✓ 1.000 €	✓ 2.000 €
Leergut im Freien	-	✓ 3.000 €
Fahrradständer und Werbeanbieter	-	✓ 3.000 €
Zeitungsboxen, Anlieferungsboxen und deren Inhalt	-	✓ 3.000 €
Fremdes Eigentum bei Lagerhaltung	○	○
Kundenschließfächer und Verwahrstücke bei Banken und Sparkassen	○	○

Leistungsbeschreibung Leitungswasser	BusinessSecure	BusinessSecure Premium
Nässeschäden		
Sole, Öle, Kühl- und Kältemittel aus Klima-, Wärmepumpen- oder Solarheizungsanlagen sowie Wasserdampf stehen Leitungswasser gleich	✓	✓
bestimmungswidriger Austritt von aus:		
Zu- und Ableitungsrohren der Wasserversorgung oder den damit verbundenen Schläuchen	✓	✓
Mit dem Rohrsystem der Wasserversorgung verbundenen sonstigen Einrichtungen	✓	✓
Einrichtungen der Warmwasser- oder Dampfheizung	✓	✓
Klima- und Wärmepumpen- oder Solarheizungsanlagen	✓	✓
Ortsfesten Wasserlöschanlagen	✓	✓
Wasserbetten und Aquarien	✓	✓
Regenwasserfallrohre innerhalb des Gebäudes	✓	✓
Bruchschäden		
Frostbedingte und sonstige Bruchschäden innerhalb versicherter Gebäude an:		
Zu- und Ableitungsrohren der Wasserversorgung und den damit verbundenen Schläuchen	✓	✓
Rohren der Warmwasser- oder Dampfheizung- sowie Klima- und Wärmepumpen oder Solarheizungsanlagen	✓	✓
Rohren von ortsfesten Wasserlöschanlage	✓	✓
Sonstige Bruchschäden an Armaturen	✓ 1.000 €	✓

Leistungsbeschreibung Leitungswasser	BusinessSecure	BusinessSecure Premium
Frostbedingte Bruchschäden innerhalb versicherter Gebäude an:		
Badeeinrichtungen, Waschbecken, Spülklosetts, Armaturen sowie deren Anschluss schläuchen	✓	✓
Heizkörpern, Heizkesseln, Boilern und vergleichbaren Teilen der Warmwasser- und Dampfheizungs-, Klima-, Wärmepumpen- oder Solarheizungsanlagen	✓	✓
Frostbedingte und sonstige Bruchschäden außerhalb versicherter Gebäude (auf dem Vers.-grundstück) an:		
Zuleitungsrohren der Wasserversorgung	✓	✓
Rohren der Warmwasserheizungs-, Dampfheizungs-, Klima-, Wärmepumpen-, oder Solarheizungsanlagen	✓	✓

Leistungsbeschreibung Sturm	BusinessSecure	BusinessSecure Premium
Mindestwindstärke	8	8
Hagel	✓	✓

Leistungsbeschreibung Elementar	BusinessSecure	BusinessSecure Premium
Überschwemmung, Rückstau, Erdbeben, Erdsenkung, Erdrutsch, Schneedruck, Lawinen, Vulkanausbruch	ZÜRS 1+2 (SB 1.000 €)	ZÜRS 1+2 (SB 1.000 €)
Wartezeit ab Antragsstellung	4 Wochen	4 Wochen

Leistungsbeschreibung Unbenannte Gefahren	BusinessSecure	BusinessSecure Premium
Zerstörung oder Beschädigung durch unvorhergesehene Gefahren	✓ Höchstentschädigung 2.000.000 €, SB 10%, min. 1.000 €	✓ Höchstentschädigung 2.000.000 €, SB 10%, min. 1.000 €

Leistungsbeschreibung Ertragsausfall	BusinessSecure	BusinessSecure Premium
Ertragsausfall	✓ SB 48 h	✓ SB 48 h
Haftzeit	12 Monate	12 Monate
Weiterzahlung von Gehältern und Löhnen	✓	✓
Neu hinzukommende Betriebsgrundstücke in Deutschland - bis zu 6 Monate -	✓ 50.000 €	✓ 100.000 €
Überspannung durch Blitz oder atmosphärische Elektrizität	✓	✓
Vergrößerung des Ertragsausfallschadens durch behördlich angeordnete Wiederherstellungs- oder Betriebsbeschränkungen	✓	✓
Ertragsausfallschäden infolge Verlust, Veränderung oder Nichtverfügbarkeit von nicht duplizierten Daten und Programmen	-	✓ 100.000 € SB 250 €

Leistungsbeschreibung Ertragsausfall	BusinessSecure	BusinessSecure Premium
Schadenabwendungs- und -minderungsmaßnahmen	✓	✓
Schadenermittlungs- und Schadenfeststellungskosten	✓	✓
Vertragsstrafen	✓ 10.000 € SB 1.000 €	✓ 10.000 € SB 250 €
Wertverlust und zusätzliche Aufwendungen	✓ 10.000 € SB 1.000 €	✓ 10.000 € SB 250 €
Zusätzliche Standgelder und ähnliche Mehraufwendungen	✓ 10.000 € SB 1.000 €	✓ 10.000 € SB 250 €
Rückwirkungsschäden (Zulieferer)	-	✓ 10.000 € SB 250 €

Leistungsbeschreibung Betriebsunterbrechung	BusinessSecure
Fortlaufende Kosten und Betriebsgewinn	✓ SB 48 h
Weiterzahlung von Gehältern und Löhnen	✓
Haftzeit	12 Monate - erweiterbar -
Höchstentschädigung für versicherte Kosten	1.000.000 €
Nachhaftung	20% der Versicherungssumme
Ertragsausfallschäden durch radioaktive Isotope	✓
Vergrößerung des Ertragsausfallschadens durch behördlich angeordnete Wiederherstellungs- oder Betriebsbeschränkungen	✓
Ertragsausfallschäden infolge Verlust, Veränderung oder Nichtverfügbarkeit von nicht duplizierten Daten und Programmen	✓ SB 250 €
Vertragsstrafen	✓ SB 250 €
Werteverluste und zusätzliche Aufwendungen	✓ SB 250 €
Zusätzliche Standgelder u. ähnliche Mehraufwendungen	✓ SB 250 €
Sachverständigenkosten ab Schäden von 25.000 €	✓
Aufwendungen zur Abwendung und Minderung des Schadens	✓
Kosten der Ermittlung und Feststellung des Schadens	✓
Anschlussgleise und Wasserstraßenanschlüsse	✓
Neu hinzukommende Betriebsgrundstücke bis zu 6 Monaten innerhalb der BRD	✓ 50.000 €
Rückwirkungsschäden innerhalb der BRD (Zulieferer)	✓ 100.000 € SB 10.000 €

Leistungsbeschreibung Betriebsunterbrechung	BusinessSecure
Meldepflichtige Krankheiten und Krankheitserreger gemäß §1 Nr. 3) AVB BS 2020	✓
Ertragsausfall	30-fache der Tagesentschädigung
Desinfektion für Betriebsräume/ -einrichtungen	5-fache der Tagesentschädigung
Desinfektion, Brauchbarmachung zur anderweitigen Verwertung oder Vernichtung von Vorräten und Waren	✓ 10.000 €
Tätigkeitsverbot für beschäftigte Personen und den Betriebsinhaber oder seinen im Betrieb mitarbeitenden Ehegatten/ Lebenspartner bis zu 6 Wochen seit Anordnung	30-fache der Tagesentschädigung
Ermittlungs- und Beobachtungsmaßnahmen	5-fache der Tagesentschädigung
zusätzliche Werbekosten	✓ 3.000 €
Wartezeit	4 Wochen

Leistungsbeschreibung Ergänzende Gefahren	BusinessSecure
Zerstörung oder Beschädigung durch unvorhergesehene Gefahren sowie Abhandenkommen durch Diebstahl von technischen Betriebseinrichtungen	✓ vereinbarte Erstrisikosumme SB 250 €
Kosten für die Wiederherstellung von Daten des Betriebssystems	✓ vereinbarte Erstrisikosumme SB 250 €
Begrenzung auf Bürokommunikationstechnik	○
Mobiles Risiko ausschließlich für Laptops, Notebooks, Organizer, Mobiltelefone, Smartphones, Tablet-PC bis Gerätealter 2 Jahre	○ 10% der vereinbarten Erstrisikosumme SB 250 €
Diebstahl, Einbruchdiebstahl, Raub oder Plünderung	✓ SB 25%, min. 250 €
Softwareversicherung	○
Kosten zur Wiederherstellung von Daten	✓ 5.000 € SB 250 €
Lizenzkosten von Softwareschutzmodulen	✓ 2.000 € SB 250 €
Mehrkostenversicherung	○
Haftzeit	3 Monate
Zeitabhängige Mehrkosten	✓ 25.000 € SB 48h
Zeitunabhängige Mehrkosten	✓ 25.000 € SB 10%

Leistungsbeschreibung Glasbruch	BusinessSecure	
	Quadratmetermodell	Höchstentschädigungsmodell
Außen- und Innenverglasung der vom Versicherungsnehmer genutzten Räumlichkeiten, Einrichtung (Glasscheiben bzw. synthetische Glasscheiben aus Acryl)	✓	1.250 € je Scheibe und Werbeanlage / 5.000 € je Schaden oder 2.500 € je Scheibe und Werbeanlage / 10.000 € je Schaden
Glasscheiben von Bildern	✓	
Glasscheiben von Schränken	✓	
Schrank-, Wand- und Standspiegel	✓	
Glasplatten	✓	
Glasscheiben und Sichtfenster von Öfen, Elektro- und Gasgeräten	✓	
Scheiben, Platten und Lichtkuppeln aus Glas und Kunststoff	✓	
Glasbausteine und Profilbaugläser	✓	
Glaskeramik-Kochflächen, Aquarien und Terrarien	✓	
künstlerische bearbeitete Glasscheiben,-platten und -spiegel	✓	
Blei-, Messing- oder Eloxalverglasung, transparentes Glasmosaik	✓	
Waren und Dekorationsmittel	✓ 5.000 €	
Werbeanlagen: Leuchtröhrenanlagen (Hochspannungsanlagen); Firmenschilder; Transparente	✓	
Kosten für Notverschalung und -verglasung	✓	
Entsorgungskosten	✓	
Sonderkosten (auf erstes Risiko) für - Gerüste, Kräne - Erneuerung von Anstrich, Malereien, Schriften, Verzierungen, Lichtfilterlacken und Folien - Beseitigung von Hindernissen - Beseitigung von Schäden an Umrahmungen, Beschlägen, Mauerwerk, Schutz- und Alarminrichtungen	✓ 10.000 €	
Schadenabwendungs- und -minderungsmaßnahmen	✓	
Schadenermittlungs- und Schadenfeststellungskosten	✓	

Leistungsbeschreibung Werkverkehr / Autoinhalt	BusinessSecure
Verlust oder Beschädigung von ausschließlich betriebsüblichen Gütern und Teilen der Betriebs- und Geschäftsausstattung und zu betrieblichen Zwecken mitgeführten Arbeitsgeräten (Arztkoffer incl. Inhalt, Maschinen, Apparate, Werkzeuge), Ausstellungsgüter und Musterkollektionen	✓ vereinbarte Erstrisikosumme je Fahrzeug und Anhänger
Höhere Gewalt im Sinne von Naturereignissen	✓
Raub und räuberische Erpressung	✓
Diebstahl mit dem ganzen Fahrzeug und Einbruchdiebstahl in das umschlossene und verschlossene Fahrzeuge	✓
Diebstahl mit dem Fahrzeug und Einbruchdiebstahl in das Fahrzeug zwischen 22.00 Uhr und 6.00 Uhr (sofern das Fahrzeug in einer verschlossenen Einzelgarage abgestellt war keine SB)	✓ SB 20%, min. 250 €, max. 2.500 €

Leistungsbeschreibung Werkverkehr / Autoinhalt	BusinessSecure
Unfall des Transportmittels	✓
Unfälle beim Be- und Entladen von Handelsgütern und anderen Gütern, die nicht zum ständigen Gebrauch des Versicherungsnehmers bestimmt sind	✓ SB 200 €
Höchstmöglicher Ladungswert einschließlich Arbeitsgeräte und Werkzeuge je Fahrzeug einschließlich Anhänger	✓ 15.000 €
Arbeitsgeräte wie PCs, Laptops, Netbooks, Notebooks, Tablet-PCs u.ä.	✓ 2.500 €
Mobiltelefone, Smartphones, Organizer, Digicam, Camcorder u.ä.	✓ 400 €
Während der Zeit, in der das beladene Fahrzeug am Domizil / Betriebsgrundstück des Versicherungsnehmers, seines Fahrers oder Beauftragten vor Beginn oder nach Beendigung ab- / eingestellt ist	✓
Notbremsungen und Ausweichmanöver durch verkehrsbedingte Umstände, soweit hierfür der Beweis erbracht werden kann und ohne diese Maßnahme es zu einem Unfall gekommen wäre	✓ SB 10%, min. 100 €
Schäden und Verluste infolge eines ersatzpflichtigen Schadens am Reisegepäck der Transportbegleiter (Bargeld und Telefonkosten max. 50 €)	✓ 1.000 €

Leistungsbeschreibung Ausstellung und Kunst	BusinessSecure
Gefahren, denen das Ausstellungsgut / die Kunstgegenstände ausgesetzt sind. Verlust oder Beschädigung des Ausstellungsgutes / der Kunstgegenstände als Folge einer versicherten Gefahr	✓ vereinbarte Erstrisikosumme SB 250 €
Temporäre Ausstellung eigener Güter außerhalb der eigenen betrieblichen Räumlichkeiten	✓
Versicherungsschutz für Diebstahl oder Unterschlagung von Sachen auf Messen bis zu einem Einzelwert von	✓ vereinbarte Erstrisikosumme
Temporäre Ausstellung fremder Güter innerhalb der eigenen betrieblichen Räumlichkeiten	✓
Kunstversicherung innerhalb der eigenen betrieblichen Räumlichkeiten	✓
Einschluss des Hin- und Rücktransportes zur Ausstellungsversicherung	○ SB 500 €
Film- und Fernsehaufnahmen	○
Kosten	
Schadenabwendungs- und -minderungsmaßnahmen	✓
weitere Kosten	✓ summarisch bis max. 5.000 €
Schadenermittlungs- und Schadenfeststellungskosten	✓
Aufräumungskosten	✓
Bewegungs- und Schutzkosten	✓
Wiederbeschaffungskosten	✓
Transport- und Lagerkosten	✓

Elektronik Premium

Leistungsbeschreibung (Tief-)Kühlgut	BusinessSecure
Schäden durch den Verderb von Waren (einschließlich Halbfabrikate und Rohstoffe), solange sie in den im Versicherungsschein bezeichneten (Tief-)Kühlanlagen (Tiefkühlräume, -truhen, -vitrinen, Gemeinschaftsgefrieranlagen, Kühlschränken) lagern.	✓ vereinbarte Erstrisikosumme SB 10 %, min. 50 €
Sachschäden durch Sole, Ammoniak oder andere Kältemittel, Nichteinhaltung der vorgeschriebenen oder üblichen Temperatur oder Luftfeuchtigkeit, Versagen oder Niederbrechen der maschinellen Kühleinrichtungen	✓ SB 10 %, min. 50 €
Sachschäden durch Wasser jeder Art	✓ SB 10 %, min. 50 €

weitere Einschlussmöglichkeiten	BusinessSecure
Ausschluss von fremdem Eigentum	○
Fremdes Eigentum weisungsgemäße Versicherung	○
Pfandleihen	○
Bauunternehmer - Arbeitsgemeinschaften	○
Eingelagerter Hausrat	○
Wertsachen als Vorräte	○
Freizügigkeit zwischen Versicherungsorten mit je einer Versicherungssumme	○
Freizügigkeit zwischen Versicherungsorten mit gemeinsamer Versicherungssumme	○
Medien der Unterhaltungselektronik	○
Summenanpassung für die Versicherung beweglicher Sachen	○
Stichtagsversicherung für Vorräte	○
Manuskripte bei Verlagen und Druckereien	○
Stichtagsversicherung und Sicherungsübereignung	○

Die Darstellung der Versicherungsleistung kann hier nur verkürzt wiedergegeben werden. Maßgeblich für den Versicherungsschutz sind die vereinbarten Versicherungsbedingungen für den Interlloyd-Business Secure – Stand: 01.2020

Leistungsübersicht	Versicherungssumme Höchstersatzleistung	Selbstbehalt
Grunddeckung - Elektronik-Pauschalversicherung -		
Sachsubstanz (sofern keine anderen Entschädigungsgrenzen bestehen)	vereinbarte Versicherungssumme	250 € / 500 €
Vorsorge	30 % der Versicherungssumme, max. 350.000 €	
Kosten (sofern keine anderen Entschädigungsgrenzen bestehen)	zusätzlich bis zur Versicherungssumme, max. 1.000.000 €	
Versicherte Sachen		
Eigegenutzte Anlagen und Geräte	✓	-
Wechseldatenträger der Anlagengruppe 1 ab Neuwert von 50 €	✓	-
Vorführgeräte - Erstrisikosumme -	10.000 €	-
Softwareversicherung - Erstrisikosumme -	20.000 €	10 %, mind. 500 €
Versorgungstechnik für Elektronikanlagen wie Klimaanlage, Netzersatzanlagen und Frequenzumformer	✓	-
Leitungen, Erdkabel sowie der Leitungsführung dienende Vorrichtungen innerhalb der versicherten Betriebsgrundstücke	✓	-
Versicherungsort bzw. räumliche Geltung		
Betriebsräume	✓	-
Unbenannte Betriebsgrundstücke in Deutschland	25.000 €	-
Außendeckung für bewegliche Sachen - weltweit -	20 % der Versicherungssumme	-
Diebstahl, Einbruchdiebstahl, Raub oder Plünderung		25 %, mind. 250 €
Versicherte Gefahren		
Beschädigungen oder Zerstörungen durch	✓	-
Bedienungsfehler, Ungeschicklichkeit oder Vorsatz Dritter	✓	-
Konstruktions-, Material- oder Ausführungsfehler	✓	-
Kurzschluss, Überstrom oder Überspannung	✓	-
Brand, Blitzschlag, Explosion	✓	-
Anprall oder Absturz eines Luftfahrzeuges, seiner Teile oder seiner Ladung	✓	-
Schwelen, Glimmen, Sengen, Glühen	✓	-
Implosion	✓	-
Wasser, Feuchtigkeit	✓	-
Sturm, Frost, Eisgang, Überschwemmung	✓	-
Abhandenkommen durch	✓	-
Diebstahl	✓	-
Einbruchdiebstahl	✓	-
Raub oder Plünderung	✓	-

Leistungsübersicht	Versicherungssumme Höchstersatzleistung	Selbstbehalt
Betriebsunterbrechung / sofern vereinbart		
Ertragsausfall - Erstrisikosumme - (Betriebsgewinn und fortlaufende Kosten)	50 % der Versicherungssumme, max. 50.000 €	2 Arbeitstage
Höchstenschädigung je Arbeitstag	5.000 €	-
Haftzeit	12 Monate	-
Versicherte Kosten		
Schadenabwendungs- und -minderungsmaßnahmen	✓	-
Aufräumungs-, Dekontaminations- und Entsorgungsmaßnahmen	25.000 €	-
Dekontamination und Entsorgung von Erdreich	25.000 €	-
Bewegungs- und Schutzmaßnahmen	25.000 €	-
Technologischer Fortschritt	25.000 €	-
Erd-, Pflaster-, Maurer- und Stemmarbeiten, Gestellung von Gerüsten und Arbeitsbühnen, Bereitstellung eines Provisoriums	25.000 €	-
Luftfracht- und Bewegungskosten	25.000 €	-
Neuerlicher Lizenzwerb / Softwareschutzmodule - Erstrisikosumme -	5.000 €	10 % mind. 500 €
Überbrückungsmaßnahmen für stationäre Datenverarbeitungsanlagen		
Zeitabhängige (z.B. Anmietung von Ersatzgeräten) – max. 4.166,- € pro Monat – und zeitunabhängige (z.B. Umprogrammierung) Mehrkosten - Erstrisikosumme -	50 % der Versicherungssumme, max. 50.000 €	10 %, bzw. 2 Arbeitstage
Haftzeit	12 Monate	-

■ Anlagengruppen

■ Anlagengruppe 1

Daten- und Kommunikationstechnik, Bürotechnik

- ▶ Netzwerkanlagen, Personalcomputer, Bürocomputer, Textsysteme, EDV-Anlagen
- ▶ Laptops, Notebooks, Organizer, Tablet-PCs
- ▶ Digitalkameras bis 5 % der dokumentierten Versicherungssumme
- ▶ CAD-, CAE-, CAM-Systeme
- ▶ Telefonanlagen mit Zusatzgeräten, Auto- / Mobiltelefone
- ▶ Telefax- und Telexgeräte
- ▶ Gegen- und Wechselsprechanlagen
- ▶ Alarm-, Brandmelde- und Zutrittskontrollanlagen
- ▶ Türschließenanlagen, Warensicherungssysteme
- ▶ Personensuch- und Rufanlagen
- ▶ Funkanlagen
- ▶ Uhrenanlagen, Zeiterfassungsgeräte
- ▶ Vortrags- und Demonstrationsgeräte, Beamer
- ▶ Kopiergeräte, kleine Offsetgeräte, Mikrofilmgeräte
- ▶ Diktiergeräte, elektrische Schreib-, Rechenmaschinen
- ▶ Post- und Papierbearbeitungsgeräte, Aktenvernichter

■ Anlagengruppe 2

Mess- und Prüftechnik, Prozessrechner, Kassen und Waagen

- ▶ Prüfautomaten, sonstige Mess- und Prüfgeräte
- ▶ Prozessrechner
- ▶ Geräte zur Materialprüfung (keine Röntgenanlagen)
- ▶ Kfz-, Mess- und Prüfeinrichtungen
- ▶ Elektronische Kassen und Waagen

■ Anlagengruppe 3

Satz- und Reprotechnik

- ▶ Elektronische Graviereinrichtungen für Druckvorlagen
- ▶ Farbauszugsanlagen, grafische Gestaltungssysteme
- ▶ Foto- und Lichtsatanlagen, Reprokameras
- ▶ Filmentwicklungsmaschinen

■ Anlagengruppe 4

Bild- und Tontechnik

- ▶ Produktionstechnische Anlagen für Fernsehstudios, Rundfunksender und Tonstudios
- ▶ Fernseh- und Videoanlagen
- ▶ Industriefernsehanlagen
- ▶ Elektroakustische Anlagen
- ▶ Antennenanlagen

■ Anlagengruppe 5

Medizintechnik

- ▶ Röntgenanlagen
- ▶ Medizinische Fernsehtechnik
- ▶ Elektromedizin
- ▶ Geräte für Diagnostik und Therapie
- ▶ Physikalisch medizinische Geräte
- ▶ Laborgeräte und Laborsysteme
- ▶ Sterilisations- und Desinfektionsanlagen
- ▶ Thermographieanlagen
- ▶ Ultraschallgeräte
- ▶ Strahlen- und Dosisleistungsmessgeräte
- ▶ Dentaleinrichtungen
- ▶ Endoskopiegeräte
(nur nach besonderer Vereinbarung)

Gebäude

BusinessVorsorge

Leistungsübersicht	Versicherungssumme Höchstersatzleistung	Selbstbehalt
Grunddeckung		
Sachsubstanz (sofern keine anderen Entschädigungsgrenzen bestehen)	vereinbarte Versicherungssumme	-
Verzicht auf den Einwand der Unterversicherung – gilt nur für die Versicherung auf Basis des gleitenden Neuwertes (Wert 14)	10 % der Versicherungssumme, max. 500.000 €	-
Verzicht auf den Einwand der groben Fahrlässigkeit	500.000 €	-
Verbesserte Neuwertentschädigung	✓	-
Vorsorge	10 % der Versicherungssumme, max. 100.000 €	-
Eigenbeteiligung	○	-
Versicherte Sachen		
Gewerbe- und Geschäftsgebäude mit Nebengebäude und Garagen	✓	-
Gebäudebestandteile (u. a. Bodenbeläge, Solaranlagen, Markisen, Briefkästen und Öltanks, - keine Fotovoltaikanlagen -)	✓	-
Technische Gebäudebestandteile (u. a. Heizungs-, Gas-, Elektro-, Klingel-, Antennenanlagen und Aufzüge sowie Datenträger und Daten)	✓	-
Bewegliches Zubehör innen und außen am Gebäude (u. a. Gemeinschaftswaschmaschinen und -trockner, Brennstoffvorräte für Sammelheizungen)	✓	-
Weiteres Zubehör sowie sonstige Grundstücksbestandteile (u. a. Einfriedungen, Hof- und Gehwegbefestigungen, Carports, Überdachungen, Pergolen, Beleuchtungs- und Antennenanla- gen, Schilder, Hundezwinger und Müllbehälterboxen)	✓	-
Versicherte Gefahren und Schäden - Feuer - / sofern vereinbart		
Brand, Blitzschlag, Explosion	✓	-
Überspannung durch Blitz	✓	-
Nutzwärme	✓	-
Implosion	✓	-
Anprall oder Absturz eines Luftfahrzeuges, seiner Teile oder seiner Ladung	✓	-
Fahrzeuganprall	✓	-
Rauch- oder Rußschäden - auch ohne Schadenfeuer -	✓	500 €
Seng- und Schmorschäden	2.000 € p.a.	-
Überschalldruckwellen	✓	-
Innere Unruhe	✓	-
Streik, Aussperrung	✓	-
Feuer-Rohbau-Versicherung: bis 36 Monate	✓	-

✓ = mitversichert ○ = optional / prämienpflichtig

Leistungsübersicht	Versicherungssumme Höchstersatzleistung	Selbstbehalt
Versicherte Gefahren und Schäden - Leitungswasser - / sofern vereinbart		
Nässeschäden		
<i>Bestimmungswidriger Austritt von Leitungswasser, Wasserdampf und anderen wärmetragenden Flüssigkeiten aus:</i>		
Zu- und Ableitungsrohren der Wasserversorgung oder den damit verbundenen Schläuchen	✓	-
mit dem Rohrsystem verbundenen Einrichtungen	✓	-
Einrichtungen der Heizungs-, Klima- und Wärmepumpen- oder Solarheizungsanlagen	✓	-
Rohren ortsfester Wasserlöschanlagen	✓	-
Wasserbetten und Aquarien	✓	-
innenliegenden Regenfallrohren	✓	-
Bruchschäden		
<i>Frostbedingte und sonstige Bruchschäden innerhalb versicherter Gebäude an:</i>		
Zu- und Ableitungsrohren der Wasserversorgung und den damit verbundenen Schläuchen	✓	-
Rohren der Heizungs-, Klima- und Wärmepumpen- oder Solar- heizungsanlagen	✓	-
Rohren von ortsfester Wasserlöschanlagen	✓	-
Rohren der Gasversorgung	✓	-
<i>Frostbedingte Bruchschäden innerhalb versicherter Gebäude an:</i>		
Badereinrichtungen, Waschbecken, Spülklosetts, Armaturen sowie deren Anschlussschläuchen	✓	-
Heizkörpern, Heizkesseln, Boilern von Heizungs-, Klima-, Wärmepumpen- oder Solarheizungsanlagen	✓	-
ortsfesten Wasserlöschanlagen	✓	-
<i>Frostbedingte und sonstige Bruchschäden außerhalb versicherter Gebäude an:</i>		
Zuleitungsrohren der Wasserversorgung	✓	-
Rohren der Heizungs-, Klima- und Wärmepumpen- oder Solarheizungsanlagen	✓	-
Ableitungsrohren der Wasserversorgung	2.500 € ohne bzw. 5.000 € mit Dichtheitsprüfung	-
Versicherte Gefahren und Schäden - Sturm - / sofern vereinbart		
Mindestwindstärke	8	-
Hagel	✓	-

Leistungsübersicht	Versicherungssumme Höchstersatzleistung	Selbstbehalt
Versicherte Kosten		
Alle Kosten inkl. Mietausfall - summarisch - (sofern keine anderen Entschädigungsgrenzen bestehen)	zusätzlich bis zur Versicherungssumme, max. 2.500.000 €	-
alle versicherten Gefahren:		
Schadenabwendungs- und -minderungsmaßnahmen	✓	-
Schadenfeststellung und -ermittlung	✓	-
Aufräumungs-, Abbruch-, Bewegungs- und Schutzmaßnahmen	✓	-
Isolierung radioaktiv verseuchter Sachen	✓	-
Verkehrssicherungsmaßnahmen	✓	-
Absperrmaßnahmen	✓	-
Sachverständigenverfahren ab Schäden > 25.000 €	✓	-
Mehraufwand durch Preissteigerungen	✓	-
Mehraufwand durch behördliche Wiederherstellungsbeschränkungen (ohne Restwerte)	✓	-
Aufwendungen für das Entfernen umgestürzter Bäume	✓	-
Hotelkosten	100 € am Tag, max. 100 Tage	-
Gefahr Feuer – sofern vereinbart:		
Feuerlöschmaßnahmen	✓	-
Zuwendungen des VN an Brandhelfer	2.500 €	-
Dekontamination und Entsorgung von Erdreich	✓	-
Gebäudebeschädigungen anlässlich eines Einbruchs	✓	-
Böswillige Beschädigung inkl. Graffiti	10.000 €	500 €
Gefahr Leitungswasser – sofern vereinbart:		
Austausch von Armaturen	10.000 €	-
Wasser- / Gasverlust bzw. Mehrverbrauch aufgrund eines versicherten Schadens	10.000 €	-
Rohrverstopfungen (z. B. für Hausverwaltungen)	○ 1.000 €, max. 2.000 € p.a.	-
Mietausfall		
Mietausfall (auch bei Schäden in der Nachbarschaft)	10 % der Versicherungssumme, bis zu 24 Monate	-
Marktbedingte Nichtvermietung nach Wiederherstellung		-
Mietausfall auch bei Mietbeginn nach Schadeneintritt		-
Sonstiges		
Neu hinzukommende Gebäude in Deutschland, bis zu 6 Monate	1.000.000 €	-

Leistungsübersicht	Versicherungssumme Höchstersatzleistung	Selbstbehalt
Versicherte Gefahren und Schäden - Elementar - / sofern vereinbart		
Überschwemmung, Rückstau	✓	1.000 €
Erdbeben, Erdsenkung, Erdrutsch, Schneedruck, Lawinen, Vulkanausbruch	✓	1.000 €
Versicherte Gefahren und Schäden - Glasbruch - / sofern vereinbart		
Gesamte Gebäudeverglasung	✓	-
Scheiben, Platten und Lichtkuppeln aus Glas und Kunststoff		-
Glasbausteine und Profilbaugläser		-
Werbeanlagen		-
Notverschalungen / -glasungen, Entsorgung, Anstriche, Schriften, Verzierungen, Folien usw., Kräne und Gerüste, Schäden an Umrahmungen, Mauerwerk, Schutz- und Alarmanrichtungen	10.000 €	-
Versicherte Gefahren und Schäden - Unbenannte Gefahren - / sofern vereinbart		
Zerstörung oder Beschädigung durch unvorhergesehene Gefahren	✓	10 %, mind. 1.000 €
Versicherte Gefahren und Schäden - Ergänzende Gefahren - / sofern vereinbart		
Zerstörung oder Beschädigung durch unvorhergesehene Gefahren sowie Abhandenkommen durch Diebstahl von technischen Gebäudebestandteilen und deren zur Grundfunktion dienenden Daten und Programmen.	vereinbarte Erstrisikosumme	250 €
Sonstige Besonderheiten		
Verzicht auf die nächstfällige Prüfung der elektrischen Anlagen, falls bei einer Prüfung keine erheblichen Mängel festgestellt worden sind	✓	-
Abweichungen von Sicherheitsvorschriften, denen das Gewerbeaufsichtsamt oder die Berufsgenossenschaft schriftlich zugestimmt hat, sind zulässig	✓	-
Das Abstellen von Kraftfahrzeugen in anderen Räumen als Garagen gilt nicht als Obliegenheitsverletzung	✓	-
Bedingungs-Update-Garantie	✓	-
Serviceleistungen		
ARAG Online-Forderungsmanagement (Unternehmen bis 50 Mitarbeiter)	✓	-
Bonitätscheck	✓	-
Telefonische Erstberatung im Schadenfall	✓	-
ARAG Online-Rechtsservice	✓	-
Gebäudeschutzbrief		
Gefahr Feuer / sofern Feuer vereinbart Entfernung von Wespen-, Hornissen-, Bienennestern Elektroinstallation im Notfall	500 €, max. 1.500 € p.a. (Hilfsleistung, nur nach Meldung an Notruf-Telefon unter der Nummer 0211/9890 1468)	-
Gefahr Leitungswasser / sofern Leitungswasser vereinbart Wasserinstallation im Notfall Heizungsinstallation im Notfall Notheizung		-

Forderungsmanagement

In Verbindung mit Interlloyd Business Secure und Business Secure Premium stellen wir Ihnen grundsätzlich das „ARAG-Forderungsmanagement“ zur Verfügung.

Wir kümmern uns um Ihre Forderungsausfälle!

Offene Rechnungen? Mit dem Online-Forderungsmanagement ersparen wir Ihnen lästiges Mahnen. Das Inkasso unstrittiger Forderungen übernimmt, ausreichende Bonität des Schuldners vorausgesetzt, ein spezialisiertes Inkassounternehmen – wenn nötig bis zur Vollstreckung.

In Zusammenarbeit mit einem Inkassodienstleister verschaffen wir Ihnen wertvollen Freiraum und entschärfen schon im Vorfeld mögliche Streitpunkte.

- Sie beauftragen online unseren Partner Tesch Inkasso GmbH.
- Der Schuldner wird schriftlich und telefonisch gemahnt und nach der 2. Mahnung seine Bonität überprüft.
- Zahlt er nicht, läuft bei ausreichender Bonität in Abstimmung mit Ihrem Kunden das unstreitige gerichtliche Mahnverfahren an, bis zur Vollstreckung, solange die Forderung nicht bestritten wird.
- Die Mahnschreiben können in acht verschiedenen Sprachen versendet werden.
- Wir übernehmen die Gerichtskosten des unstreitigen Verfahrens, auch bei nicht realisierten Forderungen.
- Wird die Forderung zu 100% bezahlt, bekommen Sie auch 100% der Hauptforderung – ohne Abzug.
- Stand und Ablauf Ihres Mahnverfahrens können Sie im Internet verfolgen. Sie können jederzeit Daten oder Mandats- und Forderungsübersichten abrufen.
- Angaben zu Geldeingängen und offenen Beträgen sind immer aktuell. Zusätzlich werden Sie per E-Mail-Nachricht auf dem Laufenden gehalten

Voraussetzung für die Einleitung eines Inkasso-Verfahrens

- Die Mindestforderung je Auftrag beträgt 25 €, der Höchstbetrag liegt bei 250.000 €.
- Der Schuldner hat fällige Forderungen nicht gezahlt und die Mahnungen waren erfolglos.
- Die Forderung ist unstreitig, d.h. der Schuldner widerspricht der erbrachten und ordnungsgemäß abgerechneten Dienstleistung oder Lieferung nicht.
- Gilt rückwirkend auch für Forderungen bis zu 12 Monate vor Vertragsbeginn.
- Im Falle der gerichtlichen Geltendmachung ist ein deutsches Gericht zuständig.

Bonitätscheck

Eine Bonitätsauskunft über potenzielle Auftraggeber können Sie vor empfindlichen finanziellen Ausfällen bewahren. Vier Bonitäts-Checks kostenfrei.

Forderungsmanagement Plus

Kunden der Produktlinie Business Secure Premium stellen wir grundsätzlich, über das „ARAG-Forderungsmanagement“ hinaus, das „ARAG-Forderungsmanagement Plus“ zur Verfügung.

Nach Eintritt des Versicherungsfalls übernehmen wir folgende Kosten bis 5.000,- € pro Vertragslaufzeit.

- Vergütung eines Rechtsanwalts, der Ihre Interessen vertritt
 - Gerichtskosten (einschl. Entschädigungen für Zeugen- u. Sachverständigen) und Kosten für Gerichtsvollzieher
 - Anwalts- und Gerichtskosten Ihres Prozessgegners
 - Kosten für Zwangsvollstreckungsmaßnahmen
- Die Selbstbeteiligung des Versicherungsnehmers beträgt 30% je Versicherungsfall.

Voraussetzung die Leistungen:

- Die Mindestforderung beträgt 1.000,- €
- Die Wartezeit von sechs Monaten nach Versicherungsbeginn ist beendet

ARAG JuraTel®

Kunden der Produktlinie Business Secure Premium stellen wir grundsätzlich ARAG JuraTel zur Verfügung.

Gegenstand von JuraTel® ist ein einfacher Zugang zu einer telefonischen Erstberatung durch einen in Deutschland zugelassenen Rechtsanwalt in allen Rechtsangelegenheiten, auf die deutsches Recht anwendbar ist. Hierzu wird dem Versicherungsnehmer eine Rufnummer für einen einfachen Zugang zur Verfügung gestellt.

Für Rechtsfragen im Ausland werden deutschsprachige Anwälte in folgenden Ländern zur Verfügung gestellt:

Belgien	Litauen	Serbien
Dänemark	Niederlande	Slowakei
Estland	Norwegen	Spanien
Frankreich	Österreich	Tschechien
Griechenland	Polen	Türkei
Großbritannien	Portugal	Ungarn
Italien	Rumänien	USA
Kroatien	Schweden	
Lettland	Schweiz	

Leistungsumfang

- Vergütung eines Ihre Interessen vertretenden Rechtsanwalts für die erste Instanz
- Reisekosten und Abwesenheitsgelder des Anwalts bis zu 100 Kilometern
- Kosten bis zu 250,- € je Versicherungsfall (max. 500,- € je Kalenderjahr) für
 - o mündlichen oder schriftlichen Rat des Anwalts
 - o Auskunft des Anwalts
 - o Erarbeitung eines Gutachtens durch den Anwalt

Die Darstellung der Versicherungsleistung kann hier nur verkürzt wiedergegeben werden. Maßgeblich für den Versicherungsschutz sind die vereinbarten Versicherungsbedingungen für den Interlloyd-Business Secure / Versicherungsausweis zum ARAG Online-Forderungsmanagement – Stand: 01.2020

So funktioniert der Inkasso-Prozess.



Wichtiger Hinweis:

Dieser Ablauf zeigt die wichtigsten Prozessschritte bei der Bearbeitung von Forderungen in der vorgerichtlichen und gerichtlichen Phase auf. Aufgrund der jederzeit möglichen individuellen Reaktion des Schuldners bzgl. Zahlungs(un)willigkeit gibt es eine Vielzahl von weiteren Abläufen (z.B. Ratenzahlungsvereinbarungen, Vergleiche etc.) und möglichen Wiederholungen.

Risikoträger: ARAG SE

Inkassodienstleister: Tesch Inkasso GmbH



Biotechnologie

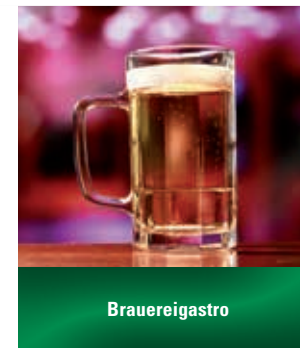

Brauereigastro



Indoor Spielplatz



Gebäudereinigung

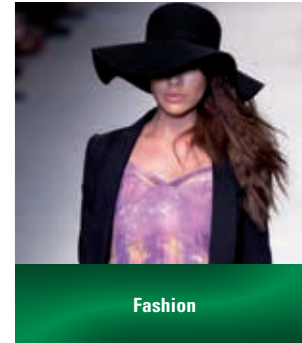

Fashion



Feinkost

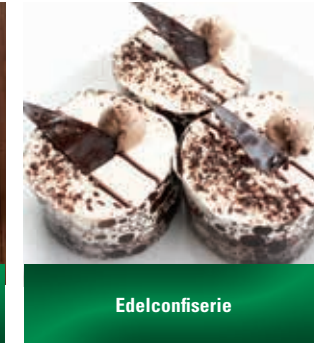

Edelconfiserie

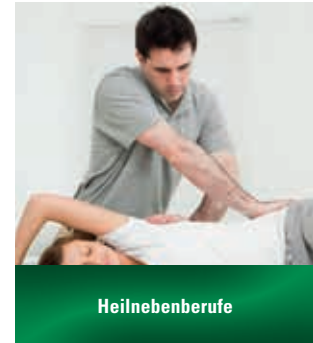

Heilnebenberufe



Fahrradhandel



Apotheke

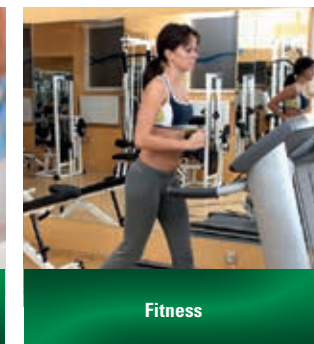

Fitness



Kindergarten / Kindereinrichtung



Messebau / Bodenverlegebetrieb



Hausverwaltung



Artzpraxis



Boutique

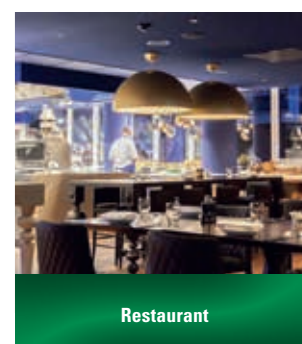

Restaurant



Supermarkt



Backshop

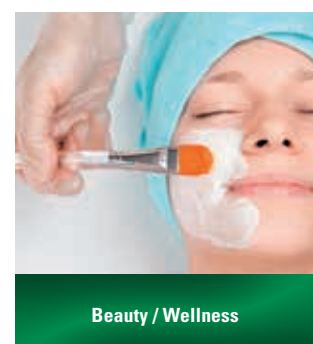

Beauty / Wellness

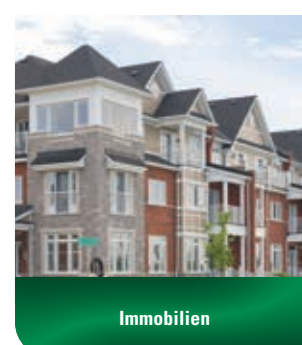

Immobilien



Pflege

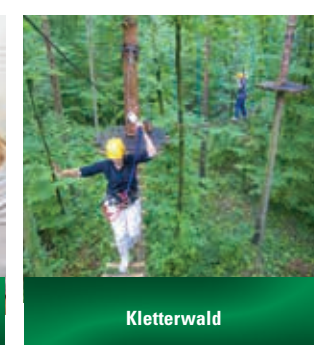

Kletterwald



Sonnenstudio

**Individuell.
Lösungsorientiert.
Zuverlässig.
Persönlich.**

Stand 12.2020

Vertriebsdirektion

Heidenkampsweg 51
20097 Hamburg
Telefon: 040 / 355 001 17
Telefax: 040 / 355 001 20
vertrieb@interlloyd.de

Interlloyd Versicherungs-AG

ARAG Platz 1
40472 Düsseldorf
Telefon: 0211 / 963 07
Telefax: 0211 / 963 30 33
www.interlloyd.de

Interlloyd
VERSICHERUNGS-AG